

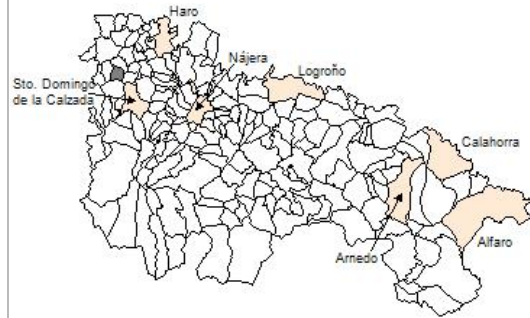

1. Datos Generales

Código INE	26073
Municipio	Herramélluri
Partido judicial	Haro
Zona de salud	Santo Domingo de la Calzada
Superficie municipal (Km2)	10,88
Altitud máx. del núcleo de población principal (m)	570
Distancia a la capital	55
Número de núcleos	4



2. Evolución Demográfica

Padrón	2016	2017	2018	2019	2020	2021	2022
Total	110	109	110	114	111	102	104
Hombres	59	59	60	62	60	56	57
Mujeres	51	50	50	52	51	46	47
Densidad	10,1	10,0	10,1	10,5	10,2	9,4	9,6
Extranjeros	6	6	11	16	17	12	11

Herramélluri - 2022

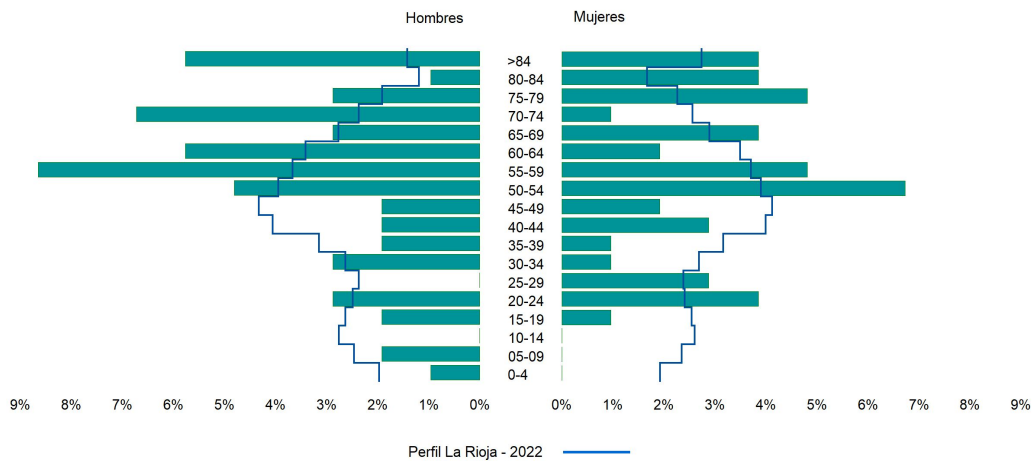

3. Índices y tasas de Población (1/1/2022)

	Herramélluri	La Rioja
Ratio de feminidad (Total Mujeres / Total Hombres) x 100	82,46	102,65
Índice de infancia (Pob. de 0 a 14 / Pob. Total) x 100	2,88	13,91
Índice de tendencia (Pob. de 0 a 4 / Pob. de 5 a 9) x 100	50,00	80,58
Índice de juventud (Pob. de 15 a 29 / Pob. total) x 100	12,50	14,67
Índice de longevidad (Pob. > 84 / Pob. > 64) x 100	26,32	19,12
Índice de vejez (Pob. >= 65 / Pob. Total) x 100	36,54	21,52
Tasa de dependencia ((Pob. < 16 + Pob. > 64) / Pob. de 16 a 64) x 100	65,08	57,39
Tasa de reemplazo (Pob. de 20 a 29 / Pob. de 55 a 64) x 100	45,45	67,41
Tasa de maternidad (Pob. de 0 a 4 / Mujeres de 15 a 49) x 100	6,67	18,26
Tasa de residentes extranjeros (Total extranjeros / Pob. Total) x 100	10,58	13,05

4. Movimiento Natural de la Población

	2016	2017	2018	2019	2020	2021
Nacimientos				1		
Defunciones	1	1	2	4	6	
Matrimonios	1					
Crecimiento vegetativo	-1	-1	-2	-3	-6	

Nacimientos

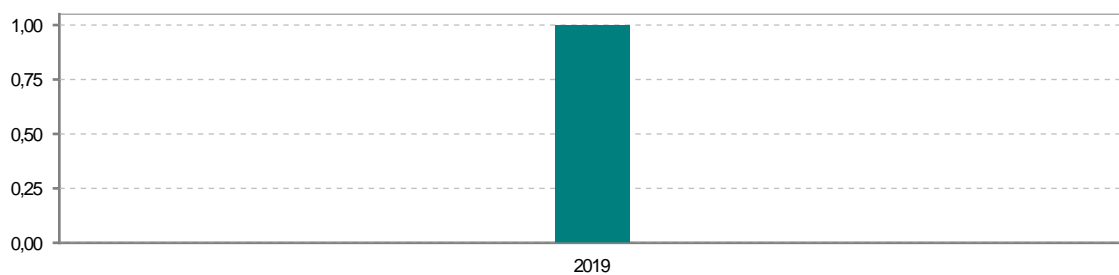

Defunciones

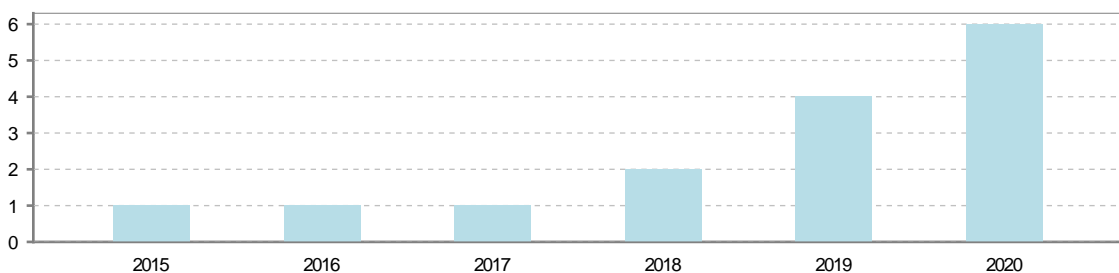

5. Mercado Laboral. (a 30 de junio)

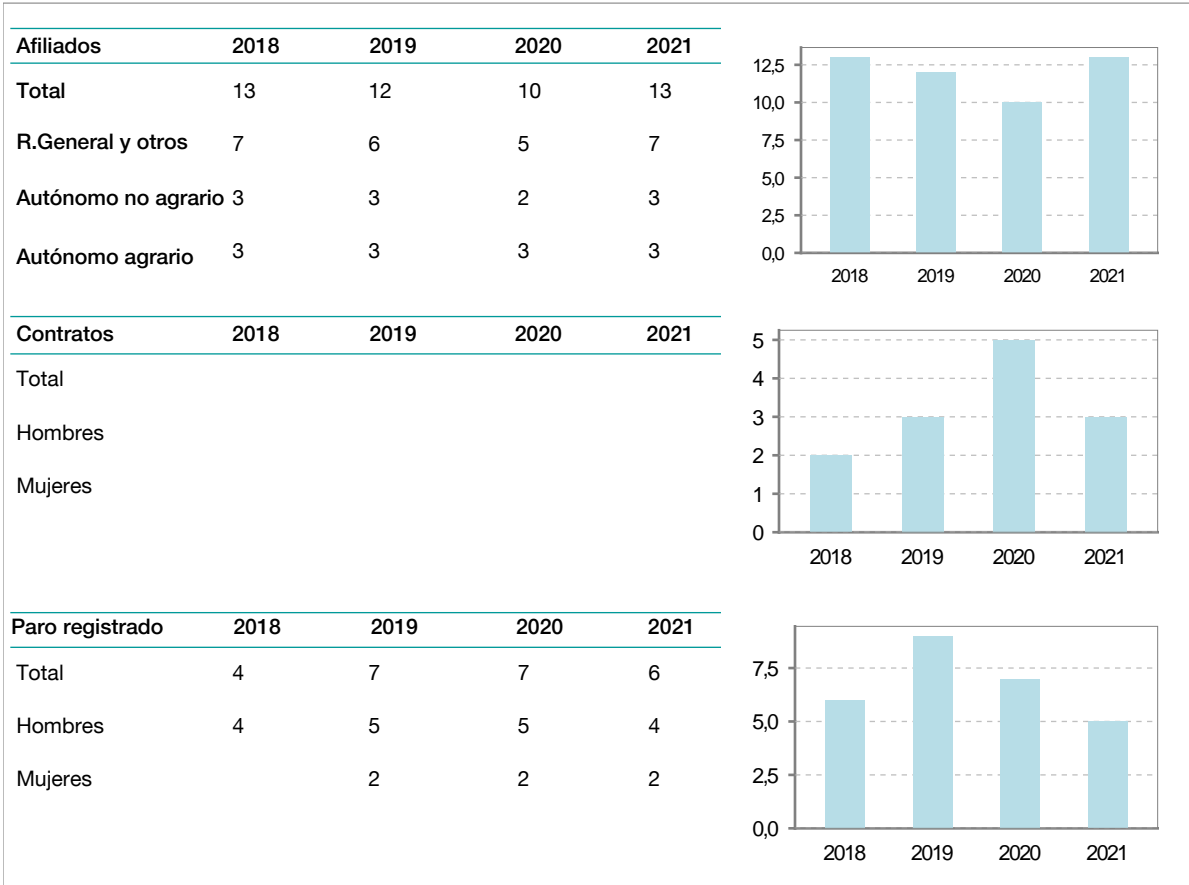

6. Catastro (2021)

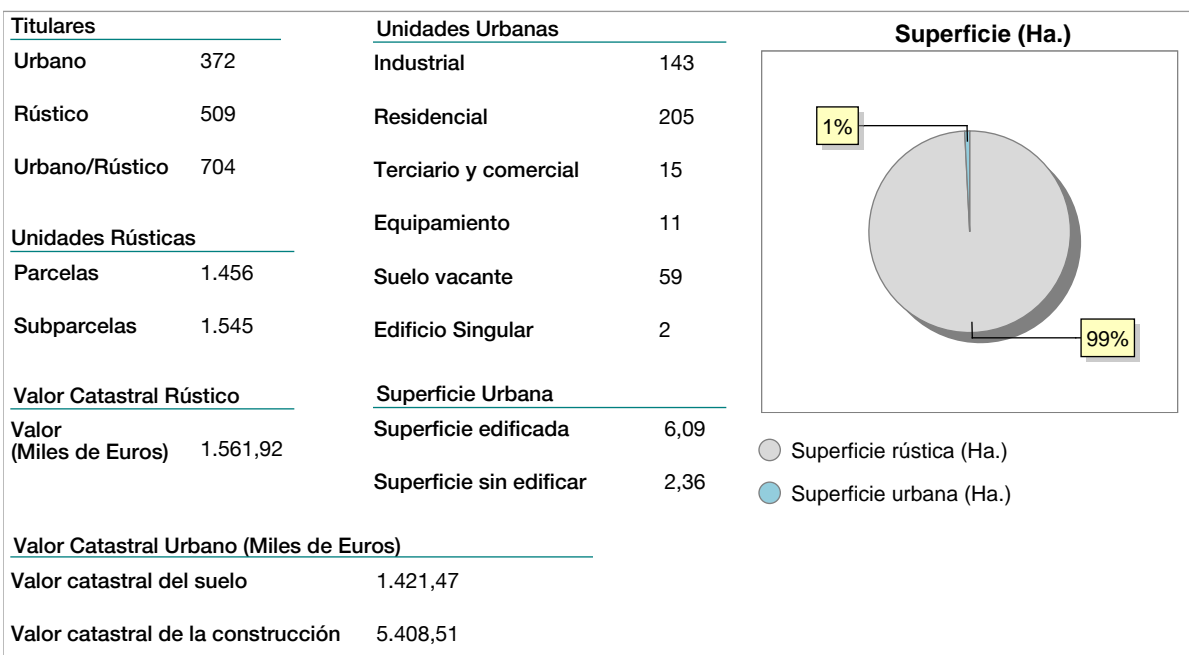



7. Ganadería (2021)

	Cabezas ganaderas	Unidades ganaderas
Aves		
Gallinas		
Pollos		
Bovinos		
Terneros de cebo		
Vacas de carne		
Vacas de ordeño		
Conejas		
Conejas		
Ovinos y Caprinos		
Cabras		
Ovejas		
Porcinos	1	0,16
Cerdas		
Cerdos de cebo	1	0,16

Porcino

8. Distribución General del Terreno (2021)

	Total	Regadío	Secano
Total Municipal	1.117	171	946
Tierras de cultivo	1.006	160	846
Barbecho y otras tierras	71	12	59
Cultivos herbáceos	925	148	777
Cultivos leñosos	10		10
Tierras para pastos	7		7
Pastizales	7		7
Prados naturales			
Terreno forestal	45	11	34
Monte abierto			
Monte leñoso	24		24
Monte maderable	21	11	10
Otras superficies	59		59
Erial a pastos	7		7
Espartizal			
Ríos y lagos	8		8
Superficie no agrícola	43		43
Terreno improductivo	1		1

● Tierras de cultivo
 ● Tierras para pastos
 ● Terreno forestal
 ● Otras superficies

9. Cultivos herbáceos -Ha. (2021)

	Secano	Regadío	Total
Total cultivos herbáceos	777	148	925
Cereales grano	712	35	747
Leguminosas grano			
Patata		2	2
Cultivos industriales	57	7	64
Flores y plantas			
Cultivos forrajeros	8		8
Hortalizas		104	104

10. Cultivos leñosos -Ha. (2021)

	Secano	Regadío	Total
Total cultivos leñosos	10		10
Cítricos			
Frutales			
Viñedo	10		10
Olivar			
Otros cultivos leñosos			
Viveros			



11. Entidades Financieras

	2019	2020	2021
Entidades financieras de Depósito	0	0	0
Entidades Financieras de Crédito	0	0	0

12. Salud

	2019	2020	2021
Centros de salud	0	0	0
Consultorios	1	1	1
Farmacias	0	0	0
Botiquines	1	1	1

13. Parque de Vehículos

	2019	2020	2021	2022
Total vehículos	115	115	116	115
Automóviles	89	87	88	85
Motos	5	5	5	6
Furgonetas y Camiones	19	22	22	23
Autobuses	0	0	0	0
Tractores industriales	0	0	0	0
Otros vehículos	2	1	1	1

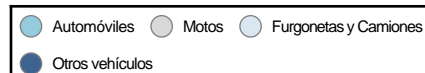
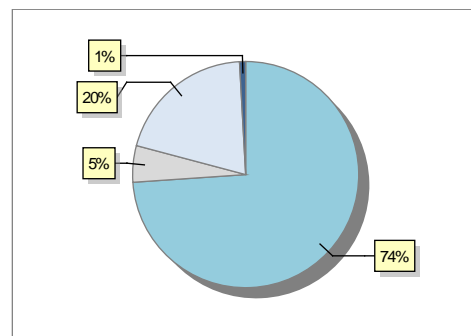

14. Espacios Deportivos

	2021
Campos de tiro	0
Campos de golf	0
Campos de fútbol	0
Rocodromos	0
Pistas de petanca	0
Pistas de padel	0
Pistas de atletismo	0
Piscinas cubiertas	0
Pistas de squash	0
Pistas polideportivas	1
Pistas de tenis	0
Piscinas al aire libre	0
Pabellones polideportivos	0
Pabellones con fronton	0
Frontones	1

15. Turismo (2022)

	Establecimientos	Habitaciones	Plazas
Hoteles			
Casas rurales			
Restaurantes			
Hostales			
Pensiones			
Turismo activo			
Agencias de viajes	1		
Apartamentos			
Campings			
Albergues turísticos			
Viviendas de uso turístico	2		
Empresas organizadoras de congresos y reuniones			

16. Conectividad: Banda ancha Fija

Entidad Municipal	Caudal de Bajada	Fibra optica de centralita	Fibra optica hasta el Hogar
Herramélluri	20 Mb	SI	NO

17. Conectividad: Banda ancha Movil

Entidad Municipal	Caudal de Bajada	UMTS
Herramélluri		NO

18. Presupuestos Municipales

Gastos por capitulos		Gastos	
Gastos de Personal	63.000		
Gastos en Bienes Corrientes y Servicios	74.600		
Gastos Financieros	0		
Transferencias Corrientes	21.900		
Inversiones Reales	88.600		
Transferencias de Capital	0		
Activos Financieros	0		
Pasivos Financieros	0		
Ingresos por capitulos		Ingresos	
Impuestos Directos	62.000		
Impuestos Indirectos	3.000		
Tasas y Otros Ingresos	45.500		
Transferencias Corrientes	57.000		
Ingresos Patrimoniales	15.100		
Enajenacion de Inversiones Reales	0		
Transferencias de Capital	65.500		
Activos Financieros	0		
Pasivos Financieros	0		



19. Educación - Curso 2022 / 2023 - Centros públicos

Educación Infantil 2º Ciclo, Primaria y Especial		ESO, Bachillerato y Ciclos Formativos	
Institución educativa		Institución educativa	
CRA	Sin centro rural agrupado	Centros	0
Colegios	0	Alumnado	
Alumnado		ESO	0
Alumnos	0	Bachillerato	0
		Ciclos Formativos	0
Alumnos			
<div style="border: 1px solid black; padding: 20px; width: fit-content; margin: 0 auto;"> <p>SIN DATOS</p> </div>			

20. Educación - Curso 2022 / 2023 - Centros privados

Educación Infantil 2º Ciclo, Primaria y Especial		ESO, Bachillerato y Ciclos Formativos	
Institución educativa		Institución educativa	
Colegios	0	Centros	0
Alumnado		Alumnado	
Alumnos	0	ESO	0
		Bachillerato	0
		Ciclos Formativos	0
Alumnos			
<div style="border: 1px solid black; padding: 20px; width: fit-content; margin: 0 auto;"> <p>SIN DATOS</p> </div>			



21. Elecciones

