

1. Datos Generales

Código INE	26064
Municipio	Fuenmayor
Partido judicial	Logroño
Zona de salud	Navarrete
Superficie municipal (Km2)	34,27
Altitud máx. del núcleo de población principal (m)	419
Distancia a la capital	10
Número de núcleos	4

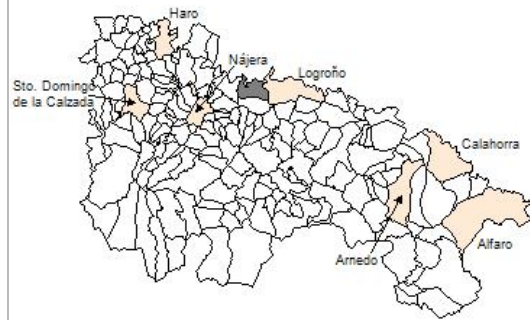

2. Evolución Demográfica

Padrón	2016	2017	2018	2019	2020	2021	2022
Total	3.108	3.095	3.108	3.134	3.143	3.191	3.227
Hombres	1.574	1.559	1.569	1.585	1.600	1.618	1.629
Mujeres	1.534	1.536	1.539	1.549	1.543	1.573	1.598
Densidad	90,7	90,3	90,7	91,4	91,7	93,1	94,2
Extranjeros	234	235	233	272	289	323	334

Fuenmayor - 2022

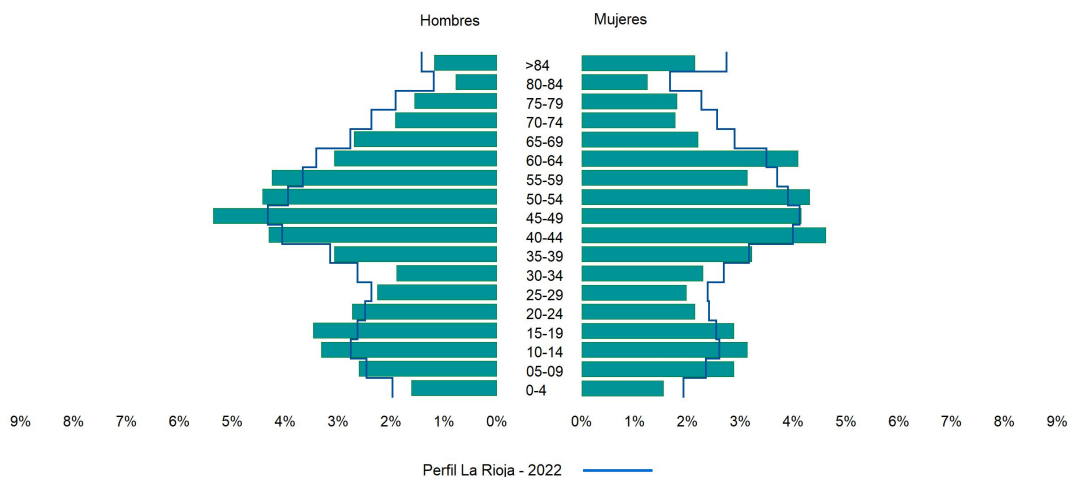

3. Índices y tasas de Población (1/1/2022)

	Fuenmayor	La Rioja
Ratio de feminidad (Total Mujeres / Total Hombres) x 100	98,10	102,65
Índice de infancia (Pob. de 0 a 14 / Pob. Total) x 100	15,09	13,91
Índice de tendencia (Pob. de 0 a 4 / Pob. de 5 a 9) x 100	57,63	80,58
Índice de juventud (Pob. de 15 a 29 / Pob. total) x 100	15,46	14,67
Índice de longevidad (Pob. > 84 / Pob. > 64) x 100	19,21	19,12
Índice de vejez (Pob. >= 65 / Pob. Total) x 100	17,26	21,52
Tasa de dependencia ((Pob. < 16 + Pob. > 64) / Pob. de 16 a 64) x 100	50,44	57,39
Tasa de reemplazo (Pob. de 20 a 29 / Pob. de 55 a 64) x 100	62,69	67,41
Tasa de maternidad (Pob. de 0 a 4 / Mujeres de 15 a 49) x 100	14,85	18,26
Tasa de residentes extranjeros (Total extranjeros / Pob. Total) x 100	10,35	13,05

4. Movimiento Natural de la Población

	2016	2017	2018	2019	2020	2021
Nacimientos	22	18	22	15	20	13
Defunciones	23	30	31	31	37	25
Matrimonios	15	11	11	6	4	6
Crecimiento vegetativo	-1	-12	-9	-16	-17	-12

Nacimientos

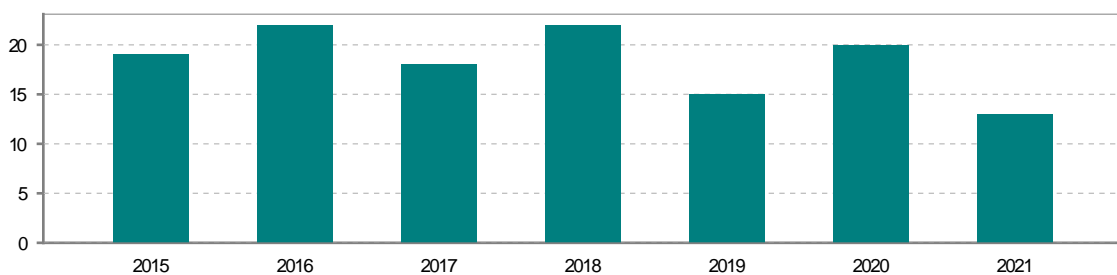

Defunciones

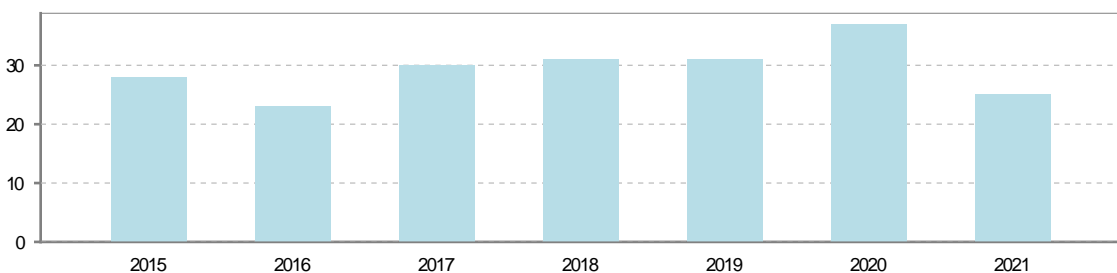

5. Mercado Laboral. (a 30 de junio)

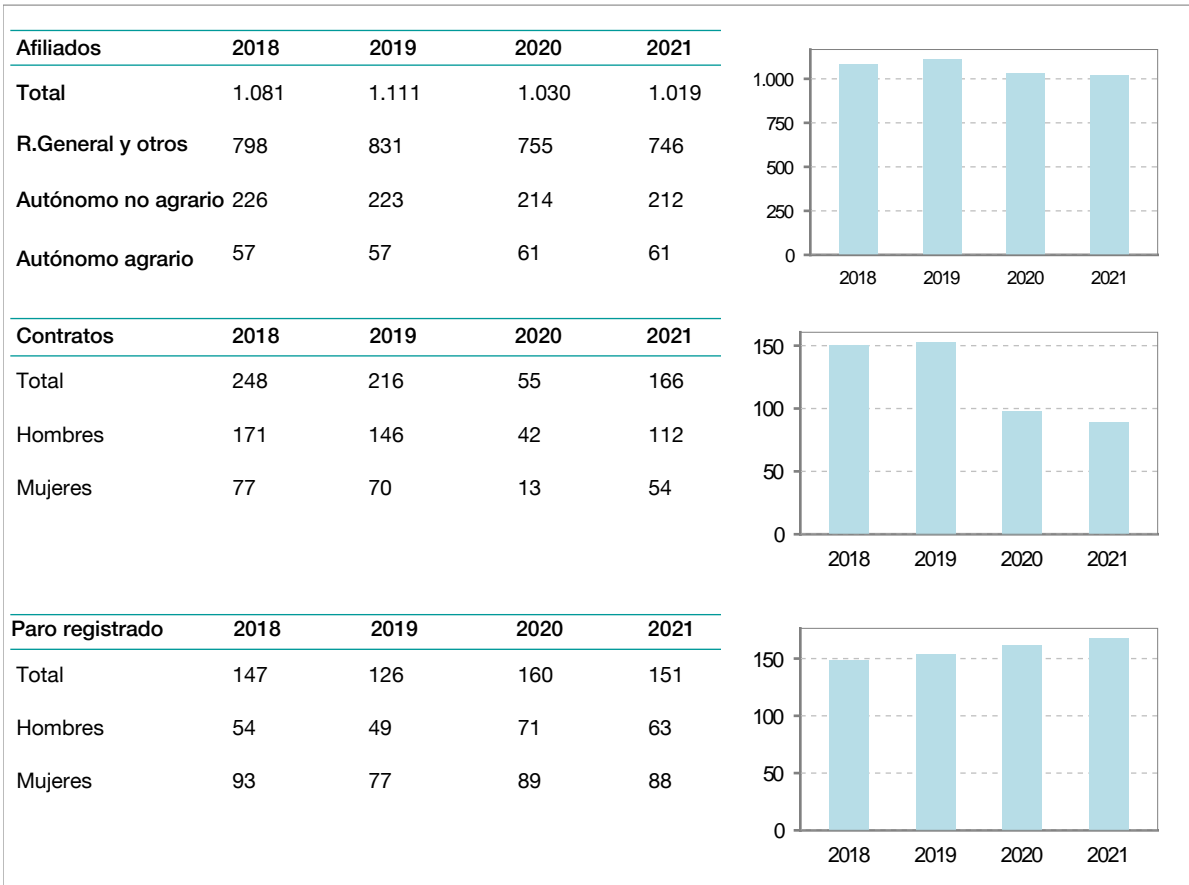

6. Catastro (2021)

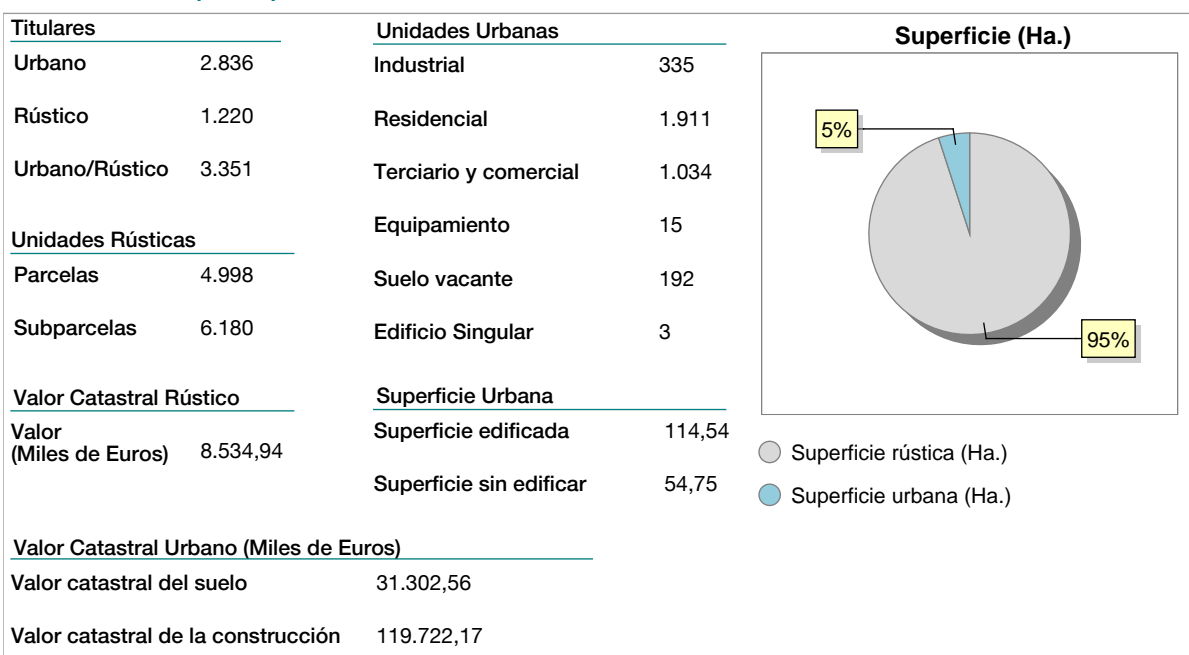



7. Ganadería (2021)

	Cabezas ganaderas	Unidades ganaderas
Aves		
Gallinas		
Pollos		
Bovinos		
Terneros de cebo		
Vacas de carne		
Vacas de ordeño		
Conejas		
Conejas		
Ovinos y Caprinos	20	3,00
Cabras	8	1,20
Ovejas	12	1,80
Porcinos		
Cerdas	1	0,16
Cerdos de cebo	1	0,16

Categoría	Cabezas ganaderas	Unidades ganaderas
Ovino y caprino	20	3,00
Porcino	1	0,16

8. Distribución General del Terreno (2021)

	Total	Regadío	Secano
Total Municipal	3.424	1.160	2.264
Tierras de cultivo	2.223	1.147	1.076
Barbecho y otras tierras	290	19	271
Cultivos herbáceos	161	85	76
Cultivos leñosos	1.772	1.043	729
Tierras para pastos	72		72
Pastizales	72		72
Prados naturales			
Terreno forestal	379	13	366
Monte abierto			
Monte leñoso	266		266
Monte maderable	113	13	100
Otras superficies	750		750
Erial a pastos	312		312
Espartizal			
Ríos y lagos	56		56
Superficie no agrícola	312		312
Terreno improductivo	70		70

Categoría	Porcentaje
Tierras de cultivo	66%
Tierras para pastos	22%
Terreno forestal	11%
Otras superficies	2%

9. Cultivos herbáceos -Ha. (2021)

	Secano	Regadío	Total
Total cultivos herbáceos	76	85	161
Cereales grano	55	46	101
Leguminosas grano	3	2	5
Patata		1	1
Cultivos industriales			
Flores y plantas			
Cultivos forrajeros	18	33	51
Hortalizas		3	3

10. Cultivos leñosos -Ha. (2021)

	Secano	Regadío	Total
Total cultivos leñosos	729	1.043	1.772
Cítricos			
Frutales	10	41	51
Viñedo	710	969	1.679
Olivar	9	33	42
Otros cultivos leñosos			
Viveros			

11. Entidades Financieras

	2019	2020	2021
Entidades financieras de Depósito	4	4	3
Entidades Financieras de Crédito	0	0	0

12. Salud

	2019	2020	2021
Centros de salud	0	0	0
Consultorios	1	1	1
Farmacias	1	1	1
Botiquines	0	0	0

13. Parque de Vehículos

	2019	2020	2021	2022
Total vehículos	2.438	2.492	2.514	2.526
Automóviles	1.651	1.698	1.722	1.737
Motos	185	209	223	229
Furgonetas y Camiones	510	494	479	468
Autobuses	0	0	0	0
Tractores industriales	13	12	12	12
Otros vehículos	79	79	78	80

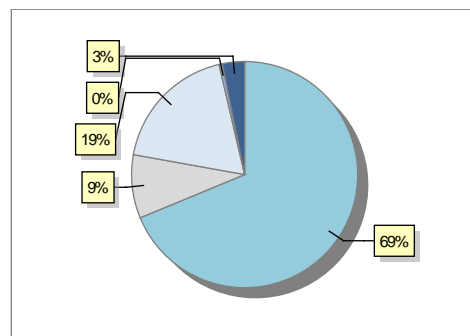

14. Espacios Deportivos

	2021
Campos de tiro	0
Campos de golf	0
Campos de fútbol	1
Rocodromos	0
Pistas de petanca	0
Pistas de padel	0
Pistas de atletismo	0
Piscinas cubiertas	0
Pistas de squash	0
Pistas polideportivas	3
Pistas de tenis	2
Piscinas al aire libre	3
Pabellones polideportivos	0
Pabellones con frontón	1
Frontones	0

15. Turismo (2022)

	Establecimientos	Habitaciones	Plazas
Hoteles			
Casas rurales			
Restaurantes	13		744
Hostales	1	8	15
Pensiones	2	16	29
Turismo activo	1		
Agencias de viajes			
Apartamentos			
Campings	1		1.068
Albergues turísticos			
Viviendas de uso turístico	10		
Empresas organizadoras de congresos y reuniones			

16. Conectividad: Banda ancha Fija

Entidad Municipal	Caudal de Bajada	Fibra optica de centralita	Fibra optica hasta el Hogar
Fuenmayor	30 Mb	SI	NO

17. Conectividad: Banda ancha Movil

Entidad Municipal	Caudal de Bajada	UMTS
Fuenmayor	6 Mb	SI

18. Presupuestos Municipales

Gastos por capitulos

Gastos de Personal	1.099.840
Gastos en Bienes Corrientes y Servicios	1.727.400
Gastos Financieros	7.500
Transferencias Corrientes	163.200
Inversiones Reales	173.660
Transferencias de Capital	0
Activos Financieros	0
Pasivos Financieros	58.000

Gastos

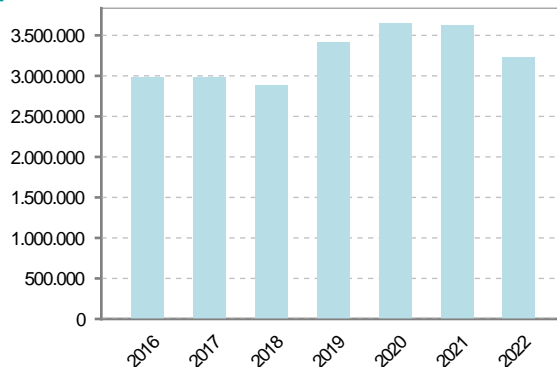

Ingresos por capitulos

Impuestos Directos	1.586.000
Impuestos Indirectos	73.350
Tasas y Otros Ingresos	844.650
Transferencias Corrientes	597.920
Ingresos Patrimoniales	5.780
Enajenacion de Inversiones Reales	52.100
Transferencias de Capital	94.800
Activos Financieros	0
Pasivos Financieros	0

Ingresos

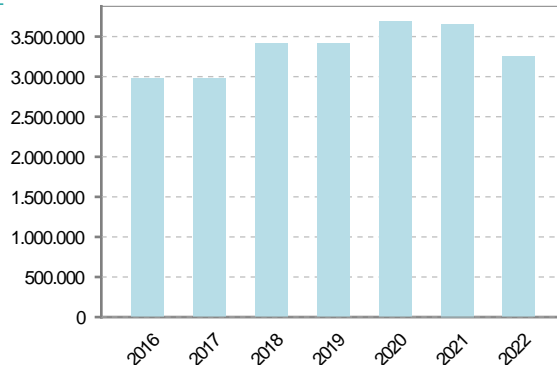



19. Educación - Curso 2022 / 2023 - Centros públicos

Educación Infantil 2º Ciclo, Primaria y Especial

Institución educativa

CRA	Sin centro rural agrupado
Colegios	1

Alumnado

Alumnos	251
---------	-----

ESO, Bachillerato y Ciclos Formativos

Institución educativa

Centros	1
---------	---

Alumnado

ESO	370
Bachillerato	92
Ciclos Formativos	20

Alumnos

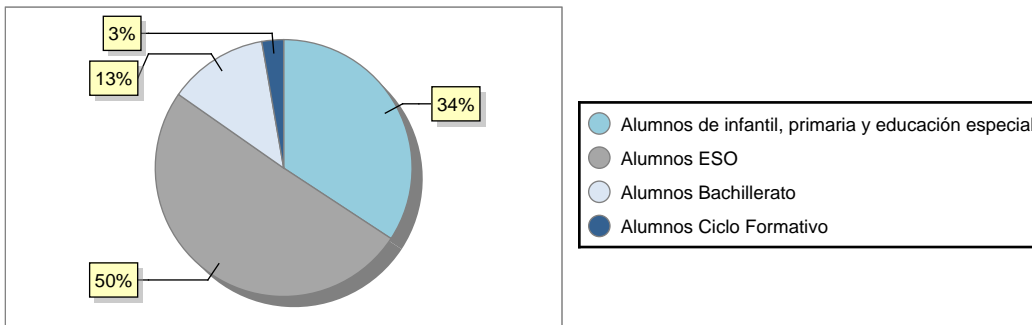

20. Educación - Curso 2022 / 2023 - Centros privados

Educación Infantil 2º Ciclo, Primaria y Especial

Institución educativa

Colegios	0
----------	---

Alumnado

Alumnos	0
---------	---

ESO, Bachillerato y Ciclos Formativos

Institución educativa

Centros	0
---------	---

Alumnado

ESO	0
Bachillerato	0
Ciclos Formativos	0

Alumnos





21. Elecciones

