

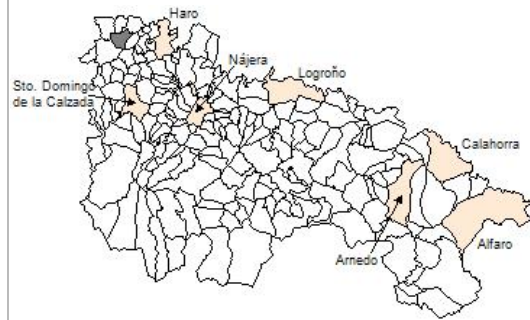

1. Datos Generales

Código INE	26063
Municipio	Fonzaleche
Partido judicial	Haro
Zona de salud	Haro
Superficie municipal (Km2)	17
Altitud máx. del núcleo de población principal (m)	563
Distancia a la capital	57
Número de núcleos	4



2. Evolución Demográfica

Padrón	2016	2017	2018	2019	2020	2021	2022
Total	146	134	134	135	134	146	138
Hombres	93	82	85	85	90	95	89
Mujeres	53	52	49	50	44	51	49
Densidad	8,6	7,9	7,9	7,9	7,9	8,6	8,1
Extranjeros	16	8	11	12	15	24	23

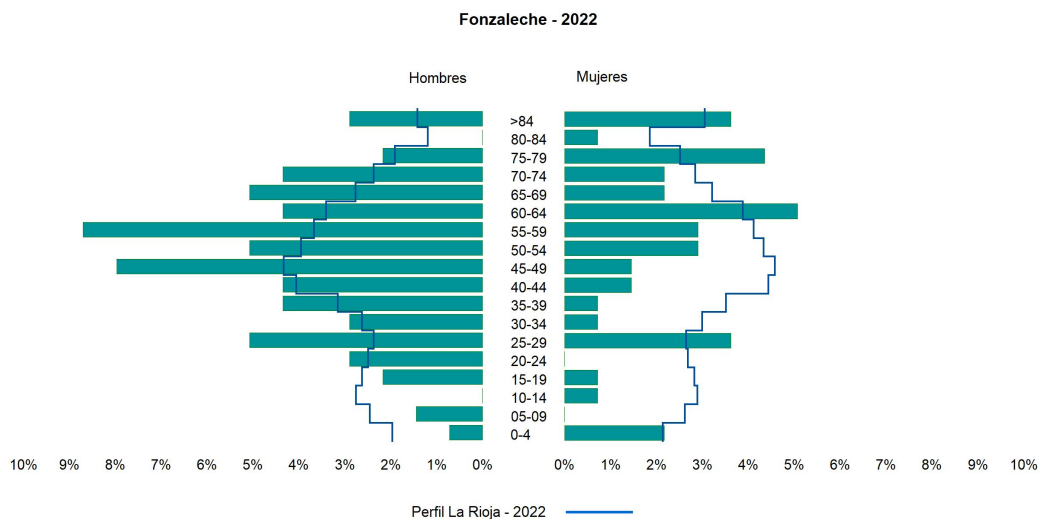

3. Índices y tasas de Población (1/1/2022)

	Fonzaleche	La Rioja
Ratio de feminidad (Total Mujeres / Total Hombres) x 100	55,06	102,65
Índice de infancia (Pob. de 0 a 14 / Pob. Total) x 100	5,07	13,91
Índice de tendencia (Pob. de 0 a 4 / Pob. de 5 a 9) x 100	200,00	80,58
Índice de juventud (Pob. de 15 a 29 / Pob. total) x 100	14,49	14,67
Índice de longevidad (Pob. > 84 / Pob. > 64) x 100	23,68	19,12
Índice de vejez (Pob. >= 65 / Pob. Total) x 100	27,54	21,52
Tasa de dependencia ((Pob. < 16 + Pob. > 64) / Pob. de 16 a 64) x 100	50,00	57,39
Tasa de reemplazo (Pob. de 20 a 29 / Pob. de 55 a 64) x 100	55,17	67,41
Tasa de maternidad (Pob. de 0 a 4 / Mujeres de 15 a 49) x 100	33,33	18,26
Tasa de residentes extranjeros (Total extranjeros / Pob. Total) x 100	16,67	13,05

4. Movimiento Natural de la Población

	2016	2017	2018	2019	2020	2021
Nacimientos					2	1
Defunciones	4	1	2	3	1	3
Matrimonios						1
Crecimiento vegetativo	-4	-1	-2	-3	1	-2

Nacimientos

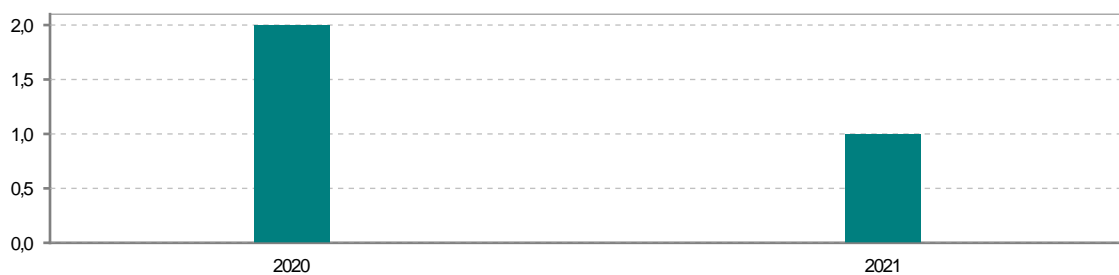

Defunciones

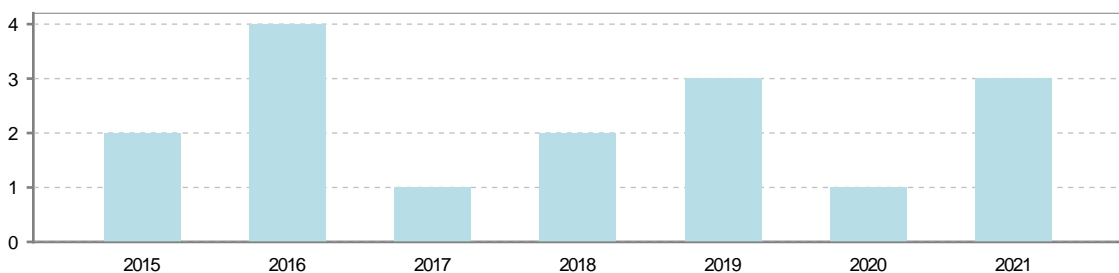

5. Mercado Laboral. (a 30 de junio)

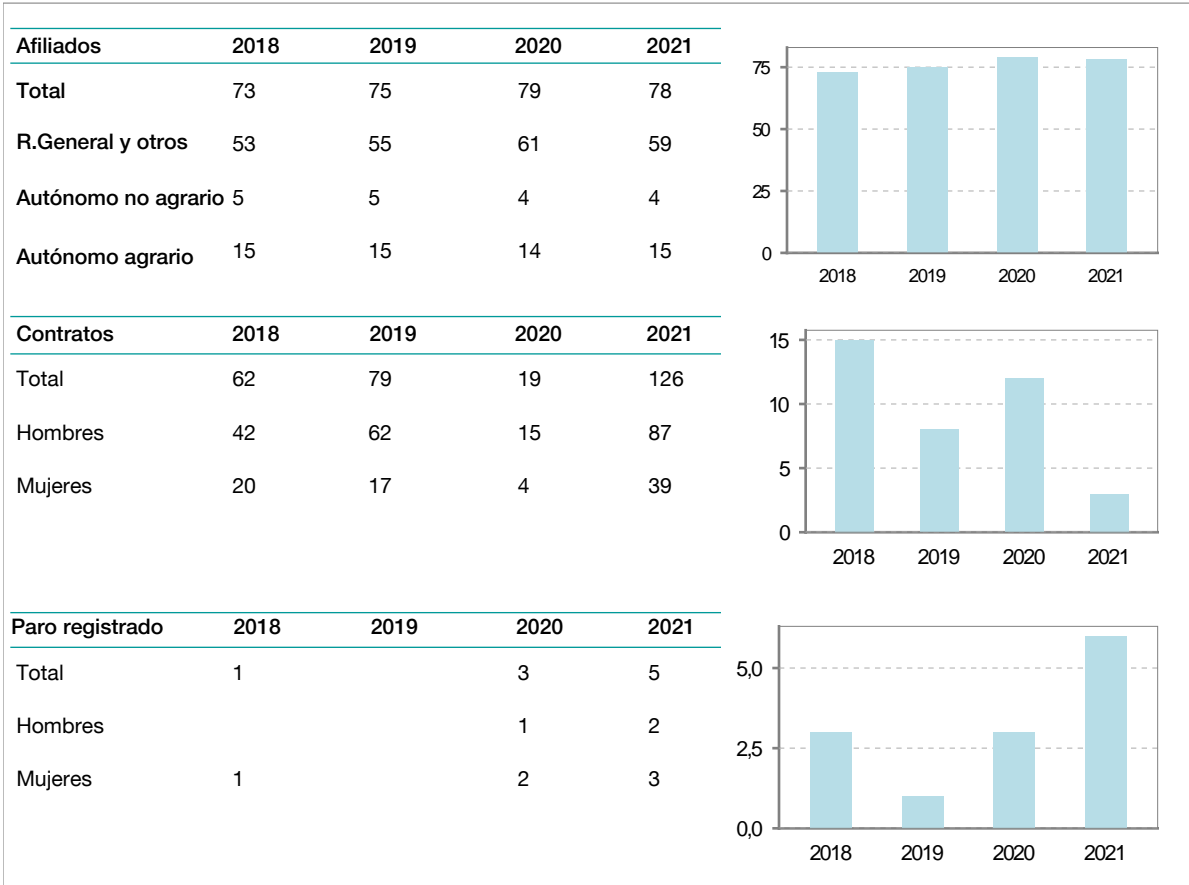

6. Catastro (2021)

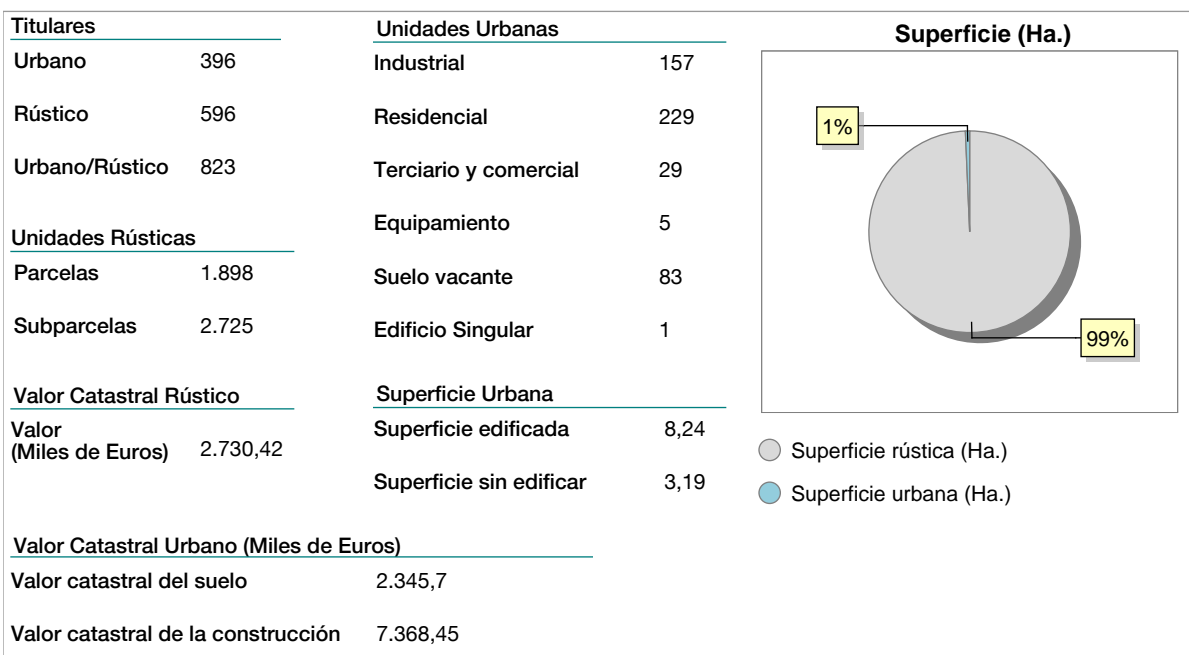

7. Ganadería (2021)

	Cabezas ganaderas	Unidades ganaderas
Aves		
Gallinas		
Pollos		
Bovinos		
Terneros de cebo		
Vacas de carne		
Vacas de ordeño		
Conejas		
Conejas		
Ovinos y Caprinos	329	49,35
Cabras	4	0,60
Ovejas	325	48,75
Porcinos		
Cerdas		
Cerdos de cebo		

Ovino y caprino

8. Distribución General del Terreno (2021)

	Total	Regadío	Secano
Total Municipal	1.700	41	1.659
Tierras de cultivo	1.284	41	1.243
Barbecho y otras tierras	81	1	80
Cultivos herbáceos	862	5	857
Cultivos leñosos	341	35	306
Tierras para pastos	56		56
Pastizales	56		56
Prados naturales			
Terreno forestal	154		154
Monte abierto			
Monte leñoso	131		131
Monte maderable	23		23
Otras superficies	206		206
Erial a pastos	115		115
Espartizal			
Ríos y lagos	8		8
Superficie no agrícola	77		77
Terreno improductivo	6		6

● Tierras de cultivo
 ● Tierras para pastos
 ● Terreno forestal
 ● Otras superficies

9. Cultivos herbáceos -Ha. (2021)

	Secano	Regadío	Total
Total cultivos herbáceos	857	5	862
Cereales grano	701	2	703
Leguminosas grano	2	1	3
Patata		1	1
Cultivos industriales	128		128
Flores y plantas			
Cultivos forrajeros	26	1	27
Hortalizas			

10. Cultivos leñosos -Ha. (2021)

	Secano	Regadío	Total
Total cultivos leñosos	306	35	341
Cítricos			
Frutales	7		7
Viñedo	297	35	332
Olivar	2		2
Otros cultivos leñosos			
Viveros			



11. Entidades Financieras

	2019	2020	2021
Entidades financieras de Depósito	0	0	0
Entidades Financieras de Crédito	0	0	0

12. Salud

	2019	2020	2021
Centros de salud	0	0	0
Consultorios	2	2	2
Farmacias	0	0	0
Botiquines	2	2	2

13. Parque de Vehículos

	2019	2020	2021	2022
Total vehículos	201	211	208	204
Automóviles	123	131	132	132
Motos	17	18	18	18
Furgonetas y Camiones	52	54	50	46
Autobuses	0	0	0	0
Tractores industriales	0	0	0	0
Otros vehículos	9	8	8	8

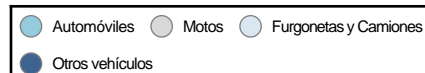
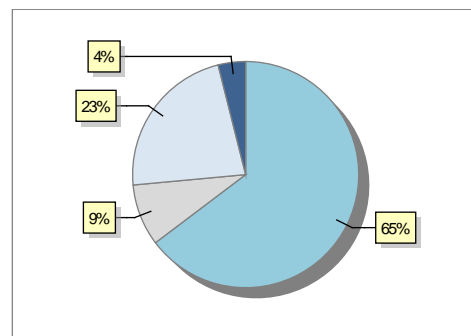

14. Espacios Deportivos

	2021
Campos de tiro	0
Campos de golf	0
Campos de fútbol	0
Rocodromos	0
Pistas de petanca	0
Pistas de padel	0
Pistas de atletismo	0
Piscinas cubiertas	0
Pistas de squash	0
Pistas polideportivas	0
Pistas de tenis	0
Piscinas al aire libre	0
Pabellones polideportivos	0
Pabellones con fronton	0
Frontones	1

15. Turismo (2022)

	Establecimientos	Habitaciones	Plazas
Hoteles			
Casas rurales			
Restaurantes			
Hostales			
Pensiones			
Turismo activo			
Agencias de viajes			
Apartamentos			
Campings			
Albergues turísticos			
Viviendas de uso turístico	1		
Empresas organizadoras de congresos y reuniones			

16. Conectividad: Banda ancha Fija

Entidad Municipal	Caudal de Bajada	Fibra optica de centralita	Fibra optica hasta el Hogar
Fonzaleche	30 Mb	SI	NO

17. Conectividad: Banda ancha Movil

Entidad Municipal	Caudal de Bajada	UMTS
Fonzaleche		NO

18. Presupuestos Municipales

Gastos por capitulos

Gastos de Personal	24.700
Gastos en Bienes Corrientes y Servicios	79.850
Gastos Financieros	0
Transferencias Corrientes	58.800
Inversiones Reales	197.000
Transferencias de Capital	0
Activos Financieros	0
Pasivos Financieros	0

Gastos

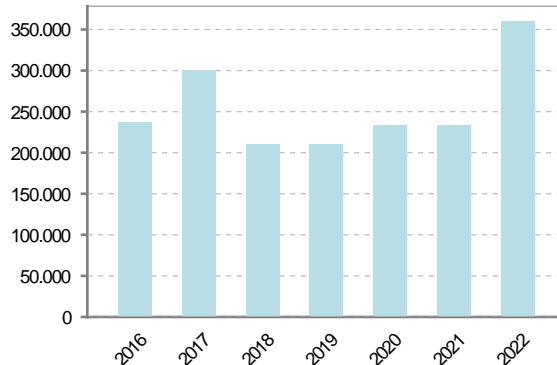

Ingresos por capitulos

Impuestos Directos	70.000
Impuestos Indirectos	2.500
Tasas y Otros Ingresos	49.050
Transferencias Corrientes	50.834
Ingresos Patrimoniales	39.200
Enajenacion de Inversiones Reales	0
Transferencias de Capital	148.766
Activos Financieros	0
Pasivos Financieros	0

Ingresos

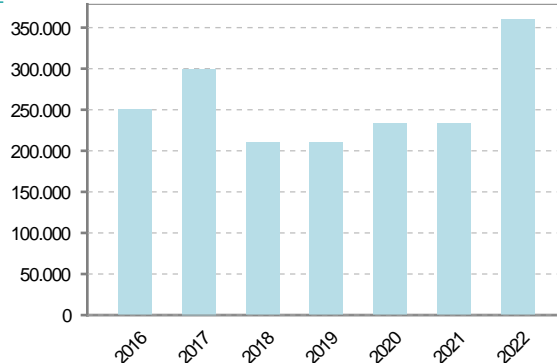

19. Educación - Curso 2022 / 2023 - Centros públicos

Educación Infantil 2º Ciclo, Primaria y Especial		ESO, Bachillerato y Ciclos Formativos	
Institución educativa		Institución educativa	
CRA	Sin centro rural agrupado	Centros	0
Colegios	0	Alumnado	
Alumnado		ESO	0
Alumnos	0	Bachillerato	0
		Ciclos Formativos	0
Alumnos			
<div style="border: 1px solid black; padding: 20px; width: fit-content; margin: 0 auto;"> <p>SIN DATOS</p> </div>			

20. Educación - Curso 2022 / 2023 - Centros privados

Educación Infantil 2º Ciclo, Primaria y Especial		ESO, Bachillerato y Ciclos Formativos	
Institución educativa		Institución educativa	
Colegios	0	Centros	0
Alumnado		Alumnado	
Alumnos	0	ESO	0
		Bachillerato	0
		Ciclos Formativos	0
Alumnos			
<div style="border: 1px solid black; padding: 20px; width: fit-content; margin: 0 auto;"> <p>SIN DATOS</p> </div>			



21. Elecciones

Alcalde	Juan Carlos	Nájera	Jiménez	Fecha de posesión	15-06-2019
---------	-------------	--------	---------	-------------------	------------

Elecciones municipales 2019	
PP	61
PSOE	13
Otros	6
Votos en blanco	5

Elecciones autonómicas 2019	
PP	42
PSOE	27
Otros	19