

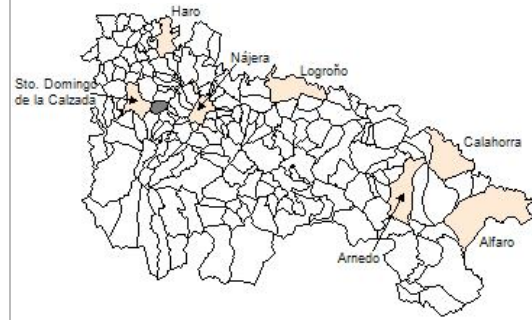

### 1. Datos Generales

Código INE	26050
Municipio	Cirueña
Partido judicial	Haro
Zona de salud	Santo Domingo de la Calzada
Superficie municipal (Km2)	12,15
Altitud máx. del núcleo de población principal (m)	715
Distancia a la capital	44
Número de núcleos	4



### 2. Evolución Demográfica

Padrón	2016	2017	2018	2019	2020	2021	2022
<b>Total</b>	131	139	142	153	168	180	194
<b>Hombres</b>	85	92	92	98	110	114	122
<b>Mujeres</b>	46	47	50	55	58	66	72
<b>Densidad</b>	10,8	11,4	11,7	12,6	13,8	14,8	16,0
<b>Extranjeros</b>	9	12	12	15	12	17	12

Cirueña - 2022

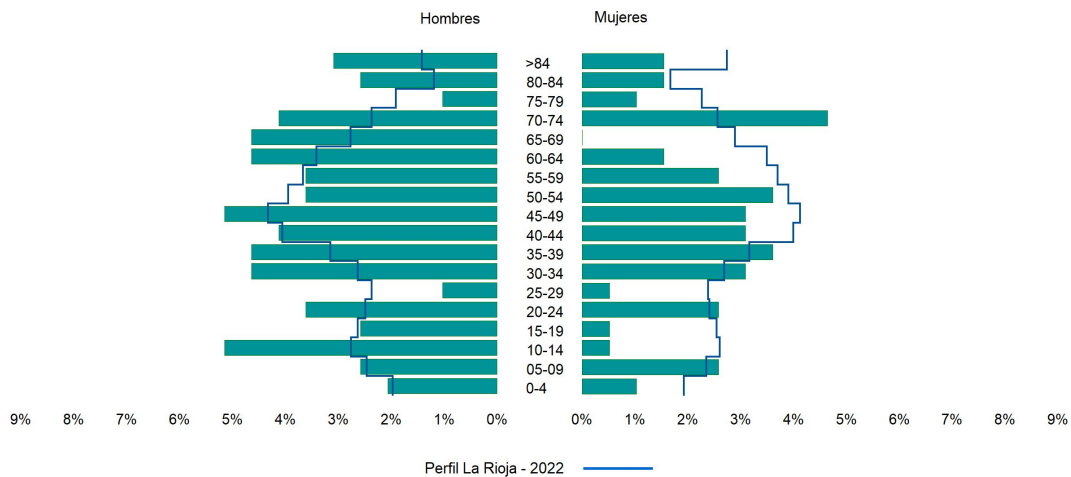

### 3. Índices y tasas de Población (1/1/2022)

	Cirueña	La Rioja
Ratio de feminidad (Total Mujeres / Total Hombres) x 100	59,02	102,65
Índice de infancia (Pob. de 0 a 14 / Pob. Total) x 100	13,92	13,91
Índice de tendencia (Pob. de 0 a 4 / Pob. de 5 a 9) x 100	60,00	80,58
Índice de juventud (Pob. de 15 a 29 / Pob. total) x 100	10,82	14,67
Índice de longevidad (Pob. > 84 / Pob. > 64) x 100	19,15	19,12
Índice de vejez (Pob. >= 65 / Pob. Total) x 100	24,23	21,52
Tasa de dependencia ((Pob. < 16 + Pob. > 64) / Pob. de 16 a 64) x 100	63,03	57,39
Tasa de reemplazo (Pob. de 20 a 29 / Pob. de 55 a 64) x 100	62,50	67,41
Tasa de maternidad (Pob. de 0 a 4 / Mujeres de 15 a 49) x 100	18,75	18,26
Tasa de residentes extranjeros (Total extranjeros / Pob. Total) x 100	6,19	13,05

### 4. Movimiento Natural de la Población

	2016	2017	2018	2019	2020	2021
Nacimientos	2		2	1		
Defunciones	1	3	2	1	4	3
Matrimonios	1		1	1		
Crecimiento vegetativo	1	-3	0	0	-4	-3

**Nacimientos**

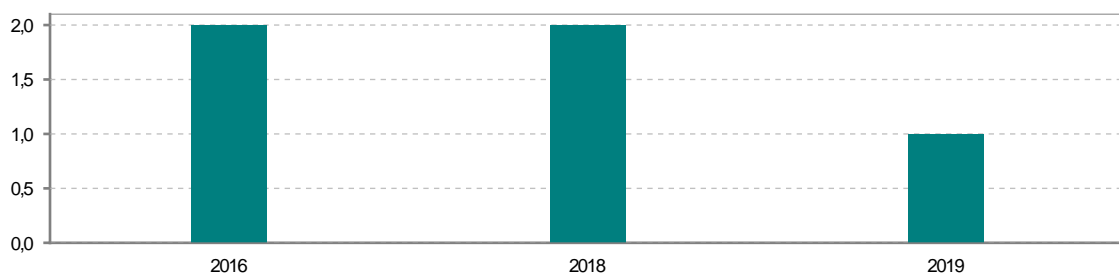

**Defunciones**

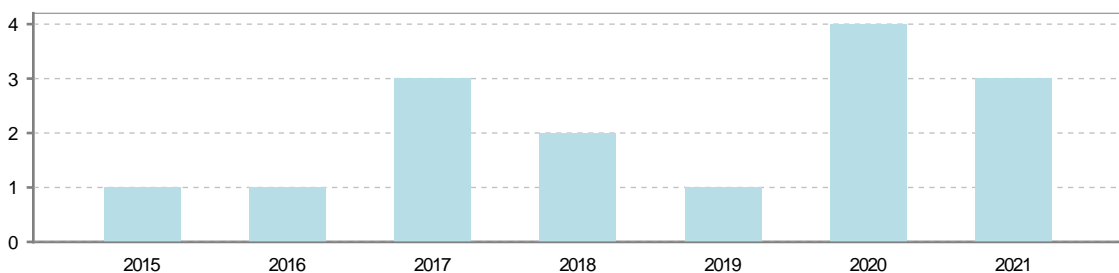

## 5. Mercado Laboral. (a 30 de junio)

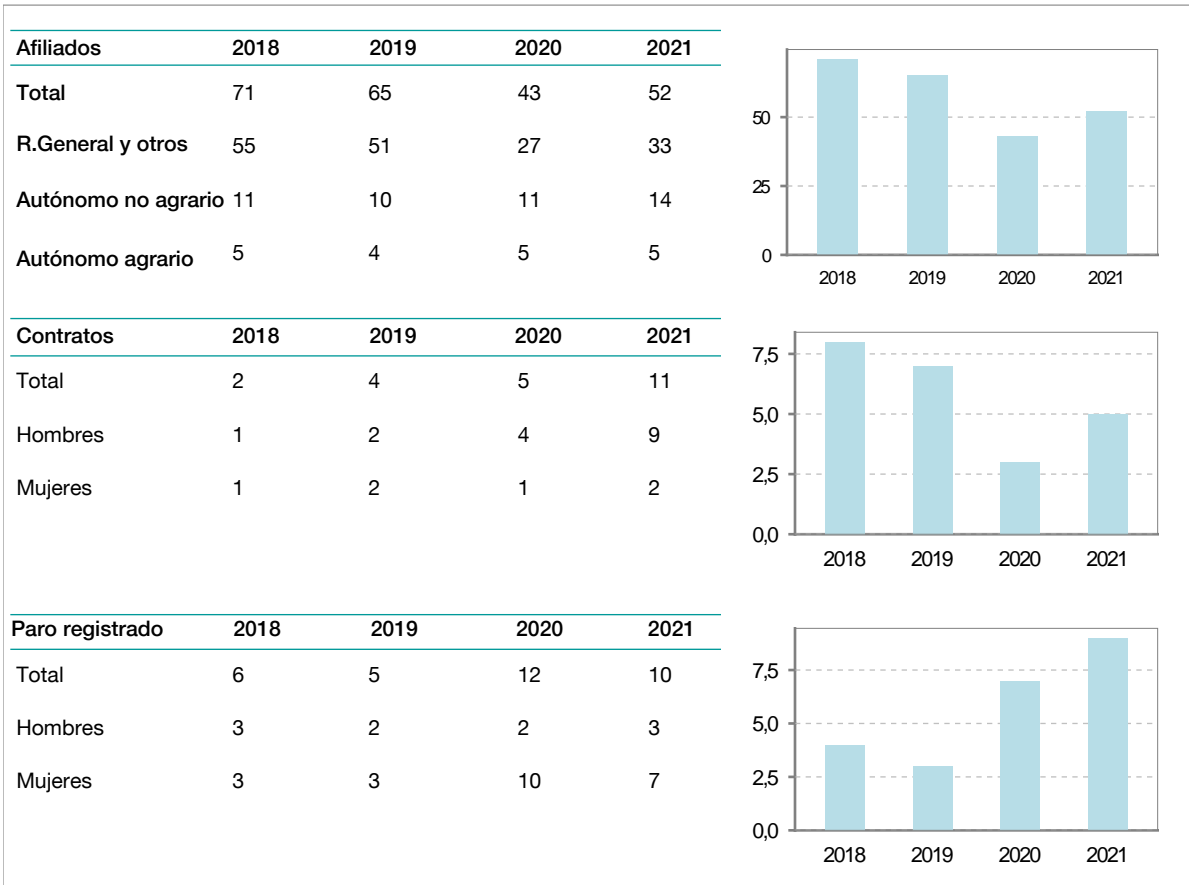

## 6. Catastro (2021)

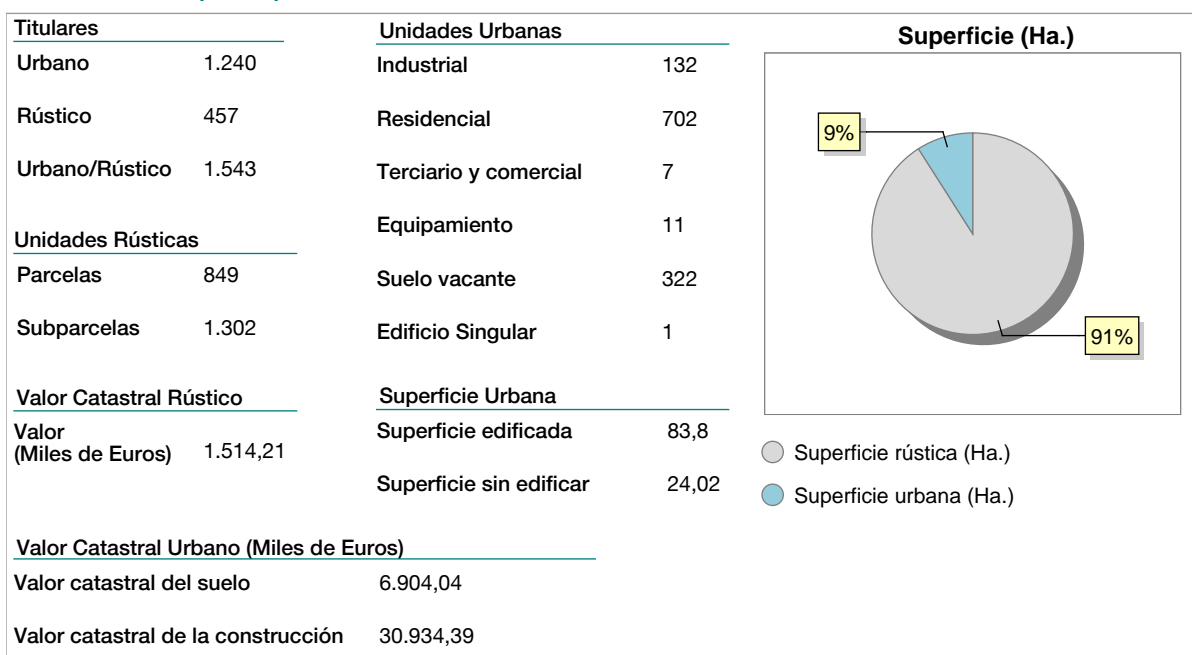



## 7. Ganadería (2021)

	Cabezas ganaderas	Unidades ganaderas
<b>Aves</b>		
Gallinas		
Pollos		
<b>Bovinos</b>		
Terneros de cebo		
Vacas de carne		
Vacas de ordeño		
<b>Conejas</b>		
Conejas		
<b>Ovinos y Caprinos</b>	10	1,50
Cabras		
Ovejas	10	1,50
<b>Porcinos</b>		
Cerdas		
Cerdos de cebo		

A bar chart with a vertical axis from 0.0 to 10.0. A single blue bar represents 'Ovino y caprino' with a value of 10.0. The x-axis is labeled 'Ovino y caprino'.

## 8. Distribución General del Terreno (2021)

	Total	Regadío	Secano
<b>Total Municipal</b>	1.214	19	1.195
<b>Tierras de cultivo</b>	912	19	893
Barbecho y otras tierras	82		82
Cultivos herbáceos	792	19	773
Cultivos leñosos	38		38
<b>Tierras para pastos</b>	28		28
Pastizales	28		28
Prados naturales			
<b>Terreno forestal</b>	131		131
Monte abierto	6		6
Monte leñoso	75		75
Monte maderable	50		50
<b>Otras superficies</b>	143		143
Erial a pastos	23		23
Espartizal			
Ríos y lagos	9		9
Superficie no agrícola	107		107
Terreno improductivo	4		4

A pie chart showing the distribution of land types. The largest slice is 'Tierras de cultivo' at 75%. Other slices include 'Tierras para pastos' (12%), 'Terreno forestal' (11%), and 'Otras superficies' (2%).

## 9. Cultivos herbáceos -Ha. (2021)

	Secano	Regadío	Total
<b>Total cultivos herbáceos</b>	773	19	792
Cereales grano	682		682
Leguminosas grano	1		1
Patata		2	2
Cultivos industriales	90	14	104
Flores y plantas			
Cultivos forrajeros			
Hortalizas		3	3

## 10. Cultivos leñosos -Ha. (2021)

	Secano	Regadío	Total
<b>Total cultivos leñosos</b>	38		38
Cítricos			
Frutales	4		4
Viñedo	33		33
Olivar	1		1
Otros cultivos leñosos			
Viveros			



## 11. Entidades Financieras

	2019	2020	2021
Entidades financieras de Depósito	0	0	0
Entidades Financieras de Crédito	0	0	0

## 12. Salud

	2019	2020	2021
Centros de salud	0	0	0
Consultorios	2	2	2
Farmacias	0	0	0
Botiquines	1	1	1

## 13. Parque de Vehículos

	2019	2020	2021	2022
Total vehículos	181	175	190	197
Automóviles	132	125	133	137
Motos	9	10	13	13
Furgonetas y Camiones	36	35	40	43
Autobuses	0	0	0	0
Tractores industriales	0	0	0	0
Otros vehículos	4	5	4	4

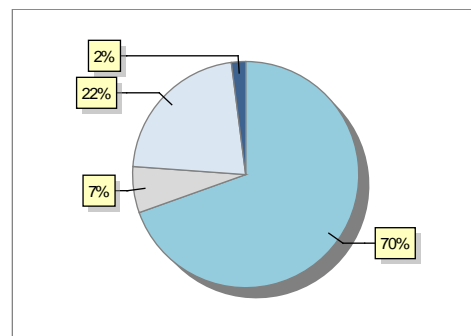

## 14. Espacios Deportivos

	2021
Campos de tiro	0
Campos de golf	1
Campos de fútbol	0
Rocodromos	0
Pistas de petanca	0
Pistas de padel	0
Pistas de atletismo	0
Piscinas cubiertas	0
Pistas de squash	0
Pistas polideportivas	0
Pistas de tenis	0
Piscinas al aire libre	0
Pabellones polideportivos	0
Pabellones con fronton	0
Frontones	0

## 15. Turismo (2022)

	Establecimientos	Habitaciones	Plazas
Hoteles			
Casas rurales			
Restaurantes	1		127
Hostales			
Pensiones	1	4	8
Turismo activo			
Agencias de viajes			
Apartamentos			
Campings			
Albergues turísticos	1	4	14
Viviendas de uso turístico	16		
Empresas organizadoras de congresos y reuniones			

## 16. Conectividad: Banda ancha Fija

Entidad Municipal	Caudal de Bajada	Fibra optica de centralita	Fibra optica hasta el Hogar
Cirueña	1 Mb	NO	NO

## 17. Conectividad: Banda ancha Movil

Entidad Municipal	Caudal de Bajada	UMTS
Cirueña	6 Mb	SI

## 18. Presupuestos Municipales

### Gastos por capitulos

Gastos de Personal	131.700
Gastos en Bienes Corrientes y Servicios	165.150
Gastos Financieros	0
Transferencias Corrientes	6.550
Inversiones Reales	56.100
Transferencias de Capital	0
Activos Financieros	0
Pasivos Financieros	0

### Gastos

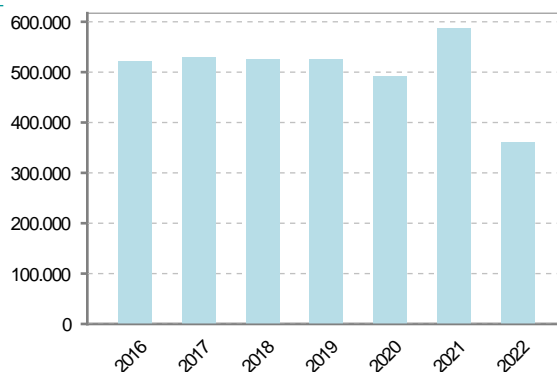

### Ingresos por capitulos

Impuestos Directos	175.500
Impuestos Indirectos	3.000
Tasas y Otros Ingresos	112.500
Transferencias Corrientes	42.000
Ingresos Patrimoniales	15.500
Enajenacion de Inversiones Reales	0
Transferencias de Capital	11.000
Activos Financieros	0
Pasivos Financieros	0

### Ingresos

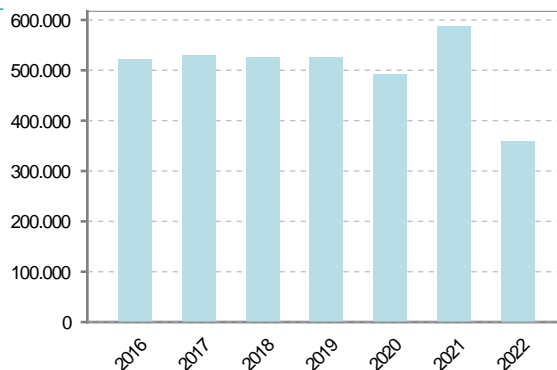



## 19. Educación - Curso 2022 / 2023 - Centros públicos

Educación Infantil 2º Ciclo, Primaria y Especial		ESO, Bachillerato y Ciclos Formativos	
Institución educativa		Institución educativa	
CRA	Sin centro rural agrupado	Centros	0
Colegios	0	<b>Alumnado</b>	
<b>Alumnado</b>		ESO	0
Alumnos	0	Bachillerato	0
		Ciclos Formativos	0
<b>Alumnos</b>			
<div style="border: 1px solid black; width: 100%; height: 100%; display: flex; align-items: center; justify-content: center;"> <p>SIN DATOS</p> </div>			

## 20. Educación - Curso 2022 / 2023 - Centros privados

Educación Infantil 2º Ciclo, Primaria y Especial		ESO, Bachillerato y Ciclos Formativos	
Institución educativa		Institución educativa	
Colegios	0	Centros	0
<b>Alumnado</b>		<b>Alumnado</b>	
Alumnos	0	ESO	0
		Bachillerato	0
		Ciclos Formativos	0
<b>Alumnos</b>			
<div style="border: 1px solid black; width: 100%; height: 100%; display: flex; align-items: center; justify-content: center;"> <p>SIN DATOS</p> </div>			



## 21. Elecciones

Alcalde	Pedro Jesús	Cañas	Martínez	Fecha de posesión	15-06-2019
<b>Elecciones municipales 2019</b>					
PP	48				
PSOE	33				
Otros	24				
Votos en blanco	2				
<b>Elecciones autonómicas 2019</b>					
PP	45				
PSOE	18				
Otros	26				
Votos en blanco	1				