

1. Datos Generales

| | |
|--|-----------------------------|
| Código INE | 26025 |
| Municipio | Baños de Rioja |
| Partido judicial | Haro |
| Zona de salud | Santo Domingo de la Calzada |
| Superficie municipal (Km2) | 9,23 |
| Altitud máx. del núcleo de población principal (m) | 550 |
| Distancia a la capital | 53 |
| Número de núcleos | 2 |

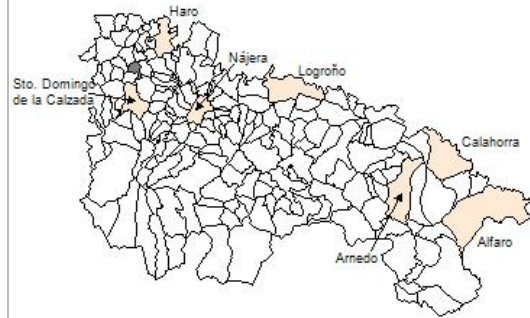

2. Evolución Demográfica

| Padrón | 2016 | 2017 | 2018 | 2019 | 2020 | 2021 | 2022 |
|--------------------|------|------|------|------|------|------|------|
| Total | 91 | 91 | 86 | 91 | 83 | 84 | 82 |
| Hombres | 53 | 54 | 53 | 53 | 48 | 49 | 49 |
| Mujeres | 38 | 37 | 33 | 38 | 35 | 35 | 33 |
| Densidad | 9,9 | 9,9 | 9,3 | 9,9 | 9,0 | 9,1 | 8,9 |
| Extranjeros | 1 | 1 | | 1 | 1 | 1 | |

Baños de Rioja - 2022

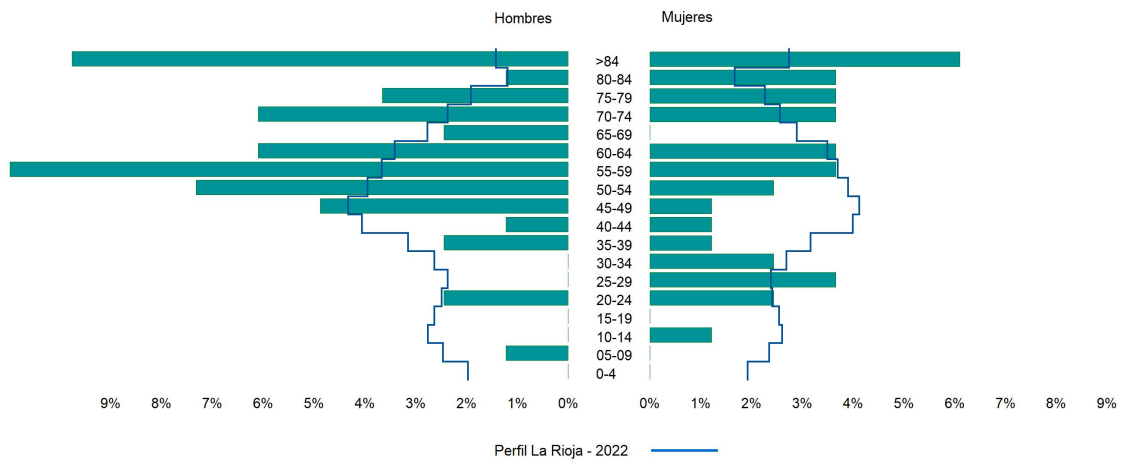

3. Índices y tasas de Población (1/1/2022)

| | Baños de Rioja | La Rioja |
|---|----------------|----------|
| Ratio de feminidad (Total Mujeres / Total Hombres) x 100 | 67,35 | 102,65 |
| Índice de infancia (Pob. de 0 a 14 / Pob. Total) x 100 | 2,44 | 13,91 |
| Índice de tendencia (Pob. de 0 a 4 / Pob. de 5 a 9) x 100 | | 80,58 |
| Índice de juventud (Pob. de 15 a 29 / Pob. total) x 100 | 8,54 | 14,67 |
| Índice de longevidad (Pob. > 84 / Pob. > 64) x 100 | 39,39 | 19,12 |
| Índice de vejez (Pob. >= 65 / Pob. Total) x 100 | 40,24 | 21,52 |
| Tasa de dependencia ((Pob. < 16 + Pob. > 64) / Pob. de 16 a 64) x 100 | 74,47 | 57,39 |
| Tasa de reemplazo (Pob. de 20 a 29 / Pob. de 55 a 64) x 100 | 35,00 | 67,41 |
| Tasa de maternidad (Pob. de 0 a 4 / Mujeres de 15 a 49) x 100 | | 18,26 |
| Tasa de residentes extranjeros (Total extranjeros / Pob. Total) x 100 | | 13,05 |

4. Movimiento Natural de la Población

| | 2016 | 2017 | 2018 | 2019 | 2020 | 2021 |
|------------------------|------|------|------|------|------|------|
| Nacimientos | 1 | 1 | | | | |
| Defunciones | | | 1 | 1 | 1 | |
| Matrimonios | | | | | | |
| Crecimiento vegetativo | 1 | 1 | -1 | -1 | -1 | |

Nacimientos

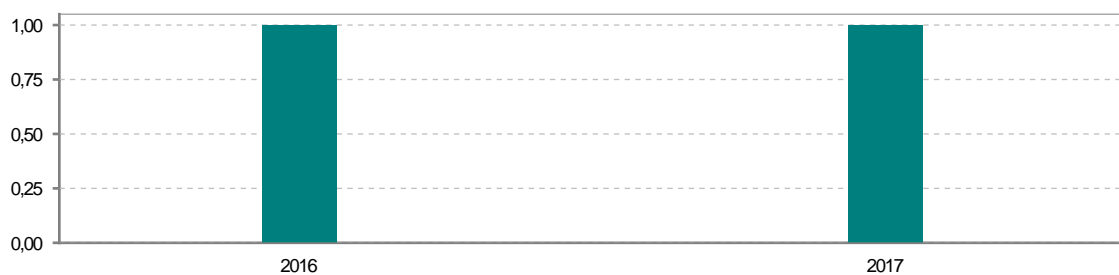

Defunciones

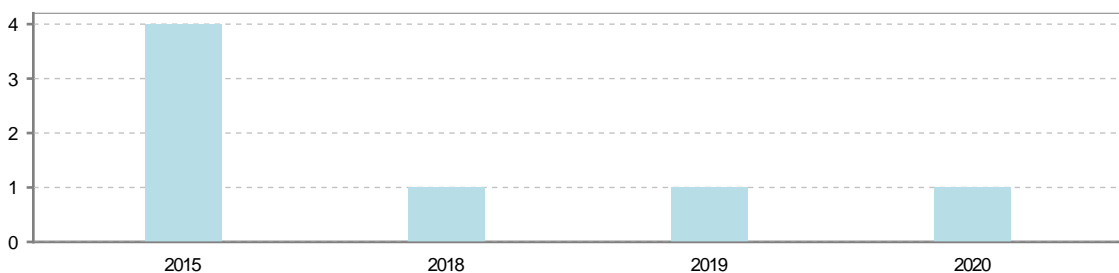

5. Mercado Laboral. (a 30 de junio)

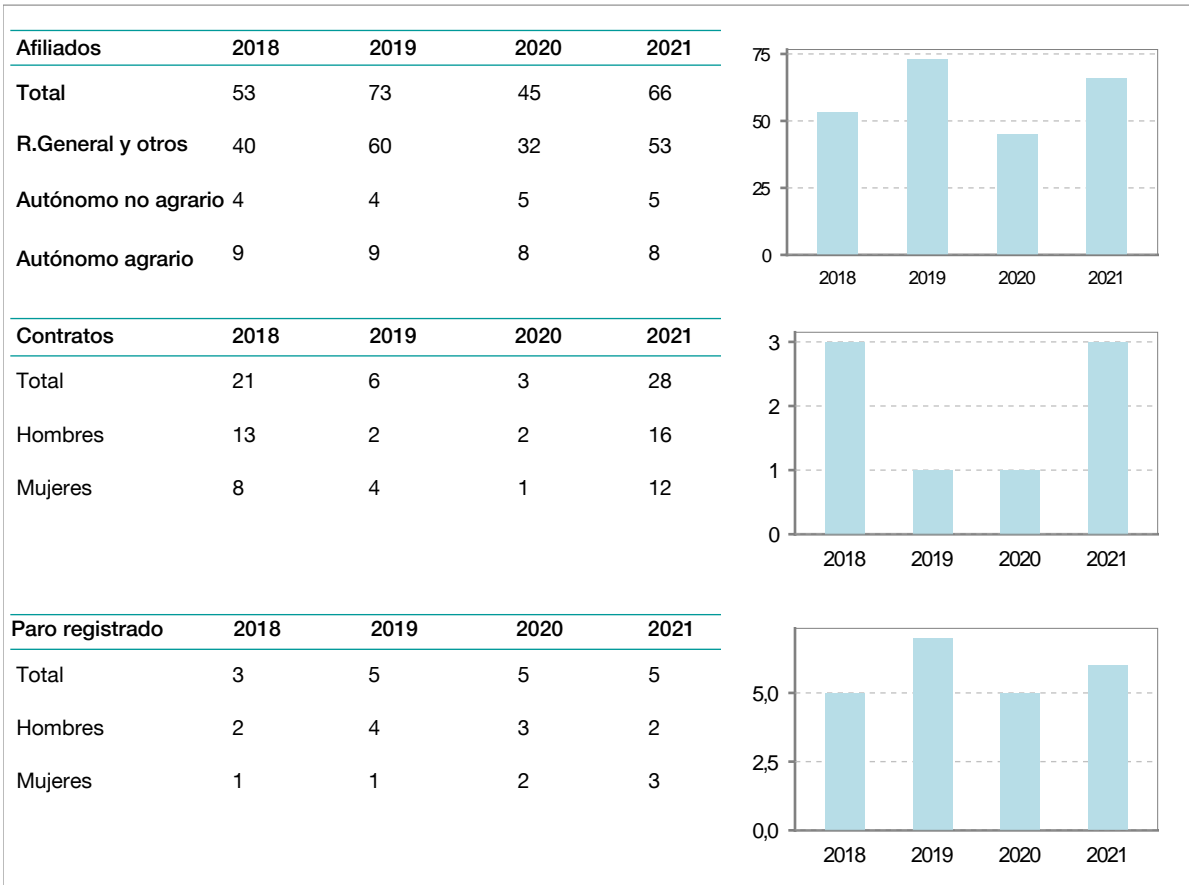

6. Catastro (2021)

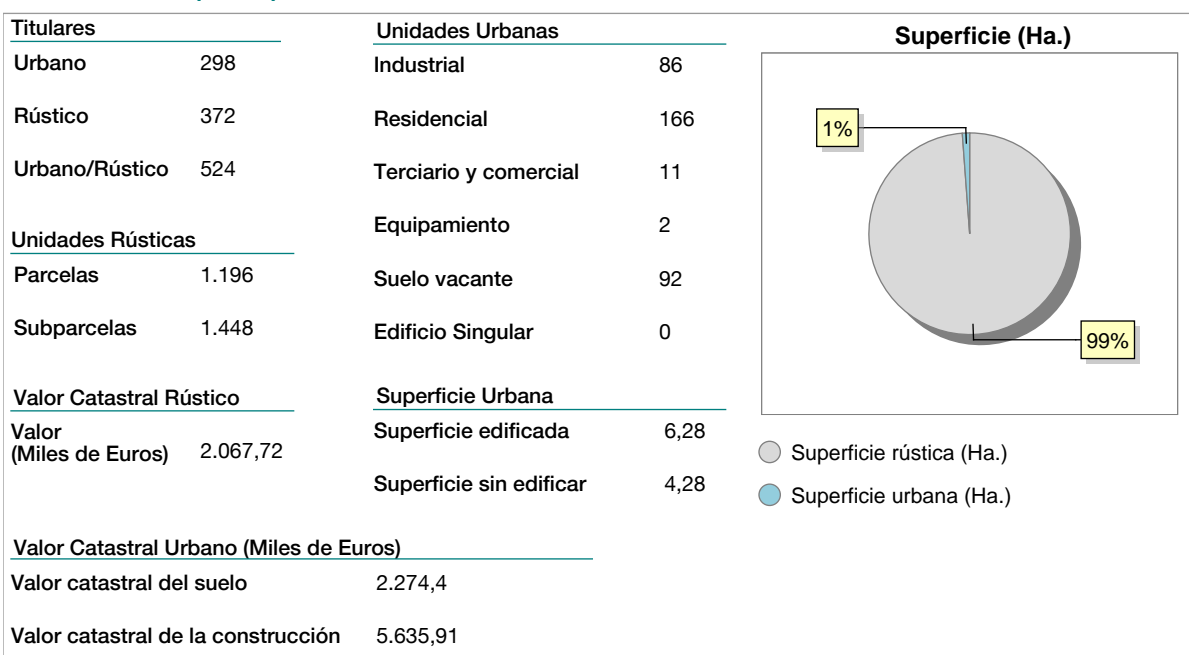



7. Ganadería (2021)

| | Cabezas ganaderas | Unidades ganaderas |
|--------------------------|-------------------|--------------------|
| Aves | | |
| Gallinas | | |
| Pollos | | |
| Bovinos | | |
| Terneros de cebo | | |
| Vacas de carne | | |
| Vacas de ordeño | | |
| Conejas | | |
| Conejas | | |
| Ovinos y Caprinos | | |
| Cabras | | |
| Ovejas | | |
| Porcinos | | |
| Cerdas | | |
| Cerdos de cebo | | |

8. Distribución General del Terreno (2021)

| | Total | Regadío | Secano |
|----------------------------|-------|---------|--------|
| Total Municipal | 924 | 287 | 637 |
| Tierras de cultivo | 694 | 264 | 430 |
| Barbecho y otras tierras | 49 | 16 | 33 |
| Cultivos herbáceos | 554 | 169 | 385 |
| Cultivos leñosos | 91 | 79 | 12 |
| Tierras para pastos | 27 | | 27 |
| Pastizales | 27 | | 27 |
| Prados naturales | | | |
| Terreno forestal | 110 | 23 | 87 |
| Monte abierto | | | |
| Monte leñoso | 41 | | 41 |
| Monte maderable | 69 | 23 | 46 |
| Otras superficies | 93 | | 93 |
| Erial a pastos | 30 | | 30 |
| Espartizal | | | |
| Ríos y lagos | 21 | | 21 |
| Superficie no agrícola | 39 | | 39 |
| Terreno improductivo | 3 | | 3 |

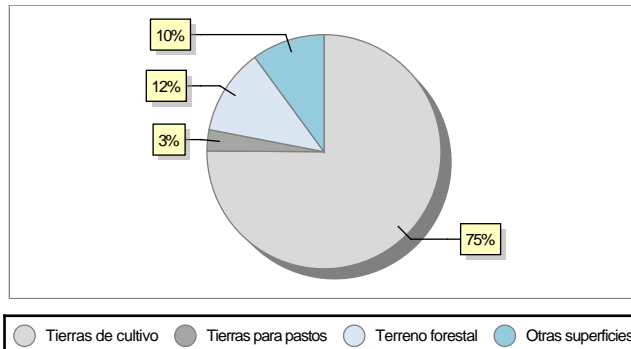

9. Cultivos herbáceos -Ha. (2021)

| | Secano | Regadío | Total |
|---------------------------------|--------|---------|-------|
| Total cultivos herbáceos | 385 | 169 | 554 |
| Cereales grano | 359 | 141 | 500 |
| Leguminosas grano | | 1 | 1 |
| Patata | | 3 | 3 |
| Cultivos industriales | 25 | 12 | 37 |
| Flores y plantas | | | |
| Cultivos forrajeros | 1 | | 1 |
| Hortalizas | | 12 | 12 |

10. Cultivos leñosos -Ha. (2021)

| | Secano | Regadío | Total |
|-------------------------------|--------|---------|-------|
| Total cultivos leñosos | 12 | 79 | 91 |
| Cítricos | | | |
| Frutales | 1 | 1 | 2 |
| Viñedo | 11 | 74 | 85 |
| Olivar | | 4 | 4 |
| Otros cultivos leñosos | | | |
| Viveros | | | |

11. Entidades Financieras

| | 2019 | 2020 | 2021 |
|-----------------------------------|------|------|------|
| Entidades financieras de Depósito | 0 | 0 | 0 |
| Entidades Financieras de Crédito | 0 | 0 | 0 |

12. Salud

| | 2019 | 2020 | 2021 |
|------------------|------|------|------|
| Centros de salud | 0 | 0 | 0 |
| Consultorios | 1 | 1 | 1 |
| Farmacias | 0 | 0 | 0 |
| Botiquines | 1 | 1 | 1 |

13. Parque de Vehículos

| | 2019 | 2020 | 2021 | 2022 |
|------------------------|------|------|------|------|
| Total vehículos | 103 | 95 | 103 | 99 |
| Automóviles | 70 | 68 | 72 | 69 |
| Motos | 4 | 3 | 6 | 6 |
| Furgonetas y Camiones | 22 | 21 | 21 | 20 |
| Autobuses | 0 | 0 | 0 | 0 |
| Tractores industriales | 2 | 0 | 1 | 1 |
| Otros vehículos | 5 | 3 | 3 | 3 |

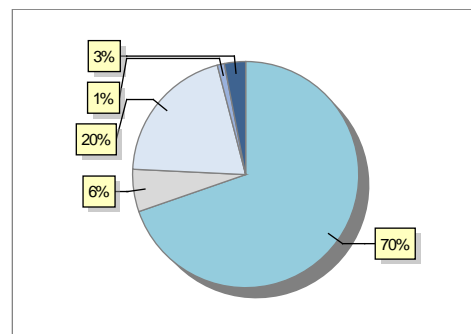

14. Espacios Deportivos

| | 2021 |
|---------------------------|------|
| Campos de tiro | 0 |
| Campos de golf | 0 |
| Campos de fútbol | 0 |
| Rocodromos | 0 |
| Pistas de petanca | 0 |
| Pistas de padel | 0 |
| Pistas de atletismo | 0 |
| Piscinas cubiertas | 0 |
| Pistas de squash | 0 |
| Pistas polideportivas | 0 |
| Pistas de tenis | 0 |
| Piscinas al aire libre | 0 |
| Pabellones polideportivos | 0 |
| Pabellones con fronton | 0 |
| Frontones | 0 |

15. Turismo (2022)

| | Establecimientos | Habitaciones | Plazas |
|---|------------------|--------------|--------|
| Hoteles | 1 | 5 | 10 |
| Casas rurales | 1 | 4 | 8 |
| Restaurantes | | | |
| Hostales | | | |
| Pensiones | | | |
| Turismo activo | | | |
| Agencias de viajes | | | |
| Apartamentos | | | |
| Campings | | | |
| Albergues turísticos | | | |
| Viviendas de uso turístico | | | |
| Empresas organizadoras de congresos y reuniones | | | |

16. Conectividad: Banda ancha Fija

| Entidad Municipal | Caudal de Bajada | Fibra optica de centralita | Fibra optica hasta el Hogar |
|-------------------|------------------|----------------------------|-----------------------------|
| Baños de Rioja | 6 Mb | NO | NO |

17. Conectividad: Banda ancha Movil

| Entidad Municipal | Caudal de Bajada | UMTS |
|-------------------|------------------|------|
| Baños de Rioja | | NO |

18. Presupuestos Municipales

| Gastos por capitulos | | Gastos | |
|---|---------|----------|--|
| Gastos de Personal | 15.500 | | |
| Gastos en Bienes Corrientes y Servicios | 97.000 | | |
| Gastos Financieros | 300 | | |
| Transferencias Corrientes | 3.630 | | |
| Inversiones Reales | 202.000 | | |
| Transferencias de Capital | 0 | | |
| Activos Financieros | 0 | | |
| Pasivos Financieros | 0 | | |
| Ingresos por capitulos | | Ingresos | |
| Impuestos Directos | 61.980 | | |
| Impuestos Indirectos | 2.000 | | |
| Tasas y Otros Ingresos | 37.855 | | |
| Transferencias Corrientes | 22.400 | | |
| Ingresos Patrimoniales | 57.695 | | |
| Enajenacion de Inversiones Reales | 0 | | |
| Transferencias de Capital | 136.500 | | |
| Activos Financieros | 0 | | |
| Pasivos Financieros | 0 | | |



19. Educación - Curso 2022 / 2023 - Centros públicos

| Educación Infantil 2º Ciclo, Primaria y Especial | | ESO, Bachillerato y Ciclos Formativos | |
|---|---------------------------|---------------------------------------|---|
| Institución educativa | | Institución educativa | |
| CRA | Sin centro rural agrupado | Centros | 0 |
| Colegios | 0 | Alumnado | |
| Alumnado | | ESO | 0 |
| Alumnos | 0 | Bachillerato | 0 |
| | | Ciclos Formativos | 0 |
| Alumnos | | | |
| <div style="border: 1px solid black; padding: 20px; width: fit-content; margin: 0 auto;"> <p>SIN DATOS</p> </div> | | | |

20. Educación - Curso 2022 / 2023 - Centros privados

| Educación Infantil 2º Ciclo, Primaria y Especial | | ESO, Bachillerato y Ciclos Formativos | |
|---|---|---------------------------------------|---|
| Institución educativa | | Institución educativa | |
| Colegios | 0 | Centros | 0 |
| Alumnado | | Alumnado | |
| Alumnos | 0 | ESO | 0 |
| | | Bachillerato | 0 |
| | | Ciclos Formativos | 0 |
| Alumnos | | | |
| <div style="border: 1px solid black; padding: 20px; width: fit-content; margin: 0 auto;"> <p>SIN DATOS</p> </div> | | | |



21. Elecciones

