

1. Datos Generales

Código INE	26158
Municipio	Tudelilla
Partido judicial	Calahorra
Zona de salud	Calahorra
Superficie municipal (Km2)	19,06
Altitud máx. del núcleo de población principal (m)	548
Distancia a la capital	40
Número de núcleos	2

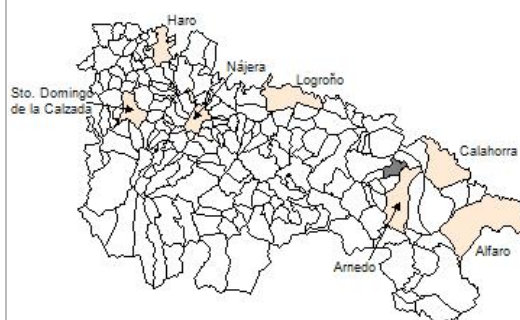

2. Evolución Demográfica

Padrón	2022	2023	2024
Total	328	347	372
Hombres	176	188	198
Mujeres	152	159	174
Densidad	17,2	18,2	19,5
Extranjeros	63	77	99

Tudelilla - 2024

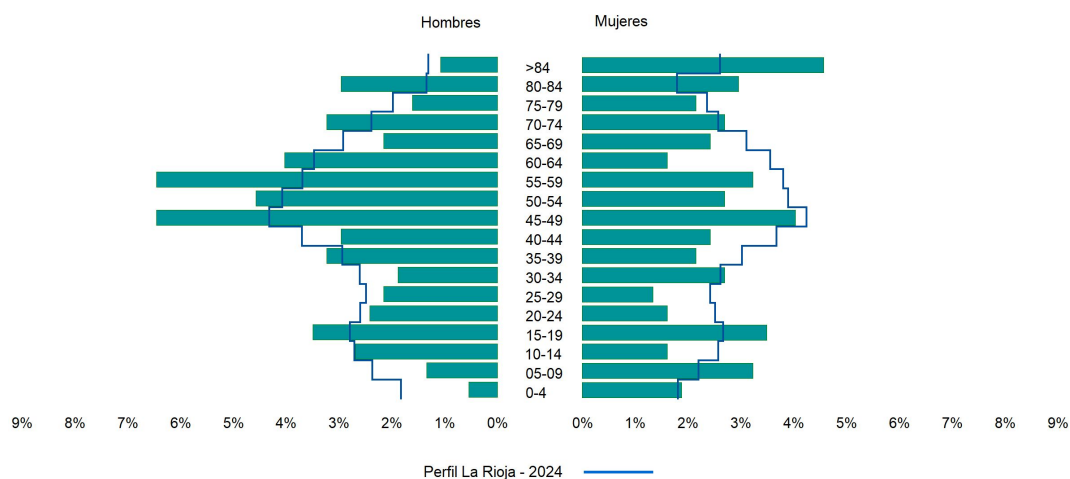

3. Índices y tasas de Población (1/1/2024)

	Tudelilla	La Rioja
Ratio de feminidad (Total Mujeres / Total Hombres) x 100	87,88	102,64
Índice de infancia (Pob. de 0 a 14 / Pob. Total) x 100	11,29	13,34
Índice de tendencia (Pob. de 0 a 4 / Pob. de 5 a 9) x 100	52,94	79,34
Índice de juventud (Pob. de 15 a 29 / Pob. total) x 100	14,52	15,32
Índice de longevidad (Pob. > 84 / Pob. > 64) x 100	21,88	17,48
Índice de vejez (Pob. >= 65 / Pob. Total) x 100	25,81	22,12
Tasa de dependencia ((Pob. < 16 + Pob. > 64) / Pob. de 16 a 64) x 100	63,16	57,66
Tasa de reemplazo (Pob. de 20 a 29 / Pob. de 55 a 64) x 100	49,12	68,84
Tasa de maternidad (Pob. de 0 a 4 / Mujeres de 15 a 49) x 100	13,64	17,20
Tasa de residentes extranjeros (Total extranjeros / Pob. Total) x 100	26,61	14,42

4. Movimiento Natural de la Población

	2018	2019	2020	2021	2022	2023
Nacimientos	1	2	1	1	3	2
Defunciones	5	6	5	4	5	2
Matrimonios		4				
Crecimiento vegetativo	-4	-4	-4	-3	-2	0

Nacimientos

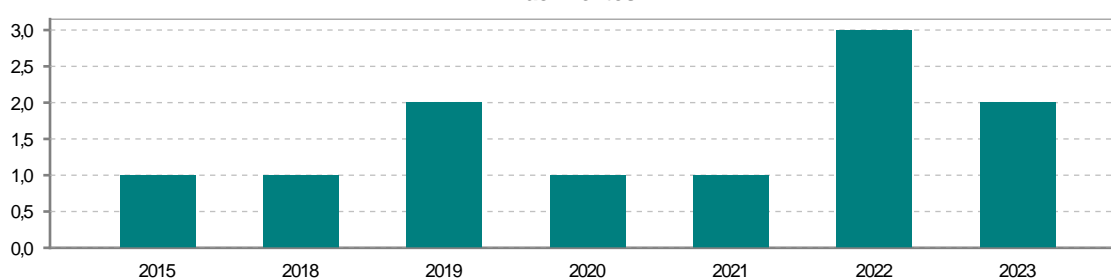

Defunciones

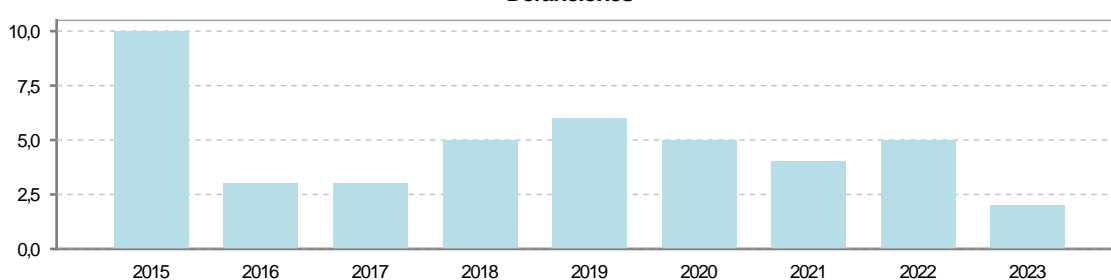

5. Mercado Laboral. (a 31 de marzo)

Afiliados	2022	2023	2024	2025
Total	92	100	94	94
R.General y otros	55	61	55	54
Autónomo no agrario	15	16	17	18
Autónomo agrario	22	23	22	22

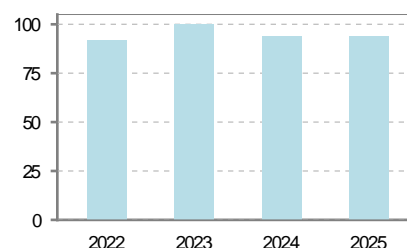

Contratos	2022	2023	2024	2025
Total	3	3	5	
Hombres	3	2	5	
Mujeres		1		

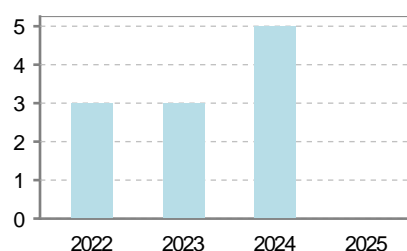

Paro registrado	2022	2023	2024	2025
Total	23	19	22	20
Hombres	9	12	7	10
Mujeres	14	7	15	10

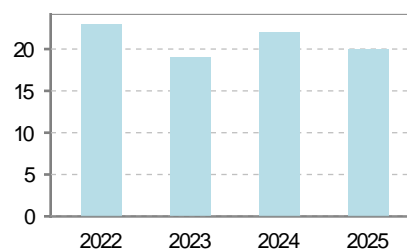

6. Catastro (2024)

Titulares		Unidades Urbanas	
Urbano	744	Industrial	350
Rústico	984	Residencial	362
Urbano/Rústico	1.347	Terciario y comercial	12
		Equipamiento	7
Unidades Rústicas		Suelo vacante	262
Parcelas	5.792	Edificio Singular	1
Subparcelas	6.029		
		Superficie Urbana	
Valor Catastral Rústico		Superficie edificada	14,63
Valor (Miles de Euros)	3.744,64	Superficie sin edificar	9,36
Valor Catastral Urbano (Miles de Euros)			
Valor catastral del suelo	8.704,46		
Valor catastral de la construcción	10.726,08		

Superficie (Ha.)

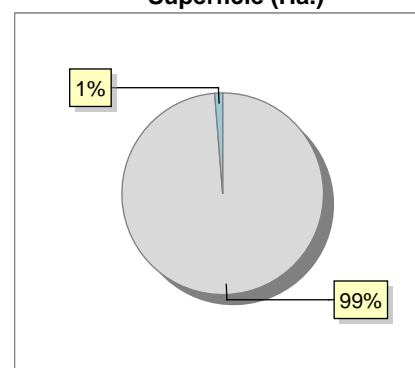

● Superficie rústica (Ha.)
● Superficie urbana (Ha.)

7. Ganadería (2024)

	Cabezas ganaderas	Unidades ganaderas
Aves	52.848	264,24
Gallinas		
Pollos	52.848	264,24
Bovinos		
Terneros de cebo		
Vacas de carne		
Vacas de ordeño		
Conejas		
Conejas		
Ovinos y Caprinos		
Cabras		
Ovejas		
Porcinos		
Cerdas		
Cerdos de cebo		

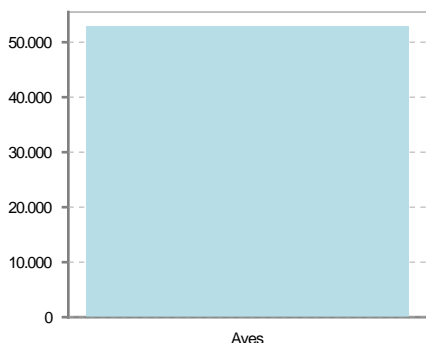

8. Distribución General del Terreno -Ha. (2023)

	Total	Regadío	Secano
Total Municipal	1.904	188	1.716
Tierras de cultivo	1.415	186	1.229
Barbecho y otras tierras	226	2	224
Cultivos herbáceos	133	4	129
Cultivos leñosos	1.056	180	876
Aprovechamiento pastos	40		40
Eriales	22		22
Pastizales permanentes	18		18
Prados permanentes			
Prados y pastizales naturales			
Superficie agraria no utilizada	266		266
Baldíos	144		144
Cultivos permanentes	122		122
Superficies forestales arboladas	82	2	80
Espartizal			
Monte abierto	1		1
Monte leñoso	70		70
Monte maderable	11	2	9
Superficie ni agraria ni forestal	101		101
Ríos y lagos	10		10
Superficie no agrícola	81		81
Terreno improductivo	10		10

9. Cultivos herbáceos -Ha. (2023)

	Secano	Regadío	Total
Total cultivos herbáceos	129	4	133
Cereales grano	128	2	130
Leguminosas grano			
Patata			
Cultivos industriales			
Flores y plantas			
Cultivos forrajeros	1		1
Hortalizas		2	2

10. Cultivos leñosos -Ha. (2023)

	Secano	Regadío	Total
Total cultivos leñosos	876	180	1.056
Cítricos			
Frutales	177	6	183
Viñedo	616	165	781
Olivar	82	8	90
Otros cultivos leñosos	1	1	2
Viveros			

11. Entidades Financieras

	2022	2023	2024
Entidades financieras de Depósito	0	0	0
Entidades Financieras de Crédito	0	0	0

12. Salud

	2022	2023	2024
Centros de salud	0	0	0
Consultorios	1	1	1
Farmacias	1	1	1
Botiquines	0	0	0

13. Parque de Vehículos

	2020	2021	2022	2023
Total vehículos	640	692	820	316
Automóviles	188	187	185	187
Motos	23	23	25	27
Furgonetas y Camiones	78	81	82	79
Autobuses	0	0	0	0
Tractores industriales	135	174	242	5
Otros vehículos	216	227	286	18

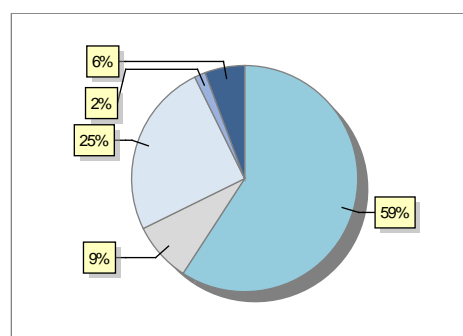

14. Espacios Deportivos

	2024
Campos de tiro	0
Campos de golf	0
Campos de fútbol	0
Rocodromos	0
Pistas de petanca	0
Pistas de padel	0
Pistas de atletismo	0
Piscinas cubiertas	0
Pistas de squash	0
Pistas polideportivas	2
Pistas de tenis	0
Piscinas al aire libre	1
Pabellones polideportivos	0
Pabellones con fronton	0
Frontones	1

15. Turismo (2024)

	Establecimientos	Habitaciones	Plazas
Hoteles			
Casas rurales			
Restaurantes			
Hostales			
Pensiones			
Turismo activo			
Agencias de viajes			
Apartamentos			
Campings			
Albergues turísticos			
Viviendas de uso turístico			
Empresas organizadoras de congresos y reuniones			

16. Conectividad: Banda ancha Fija

Entidad Municipal	Caudal de Bajada	Fibra optica de centralita	Fibra optica hasta el Hogar
Tudelilla	30 Mb	SI	NO

17. Conectividad: Banda ancha Movil

Entidad Municipal	Caudal de Bajada	UMTS
Tudelilla	6 Mb	SI

18. Presupuestos Municipales

Gastos por capitulos

Gastos de Personal	197.293,35
Gastos en Bienes Corrientes y Servicios	238.023,74
Gastos Financieros	16.750
Transferencias Corrientes	59.743,1
Inversiones Reales	143.006
Transferencias de Capital	0
Activos Financieros	0
Pasivos Financieros	35.920,13

Gastos

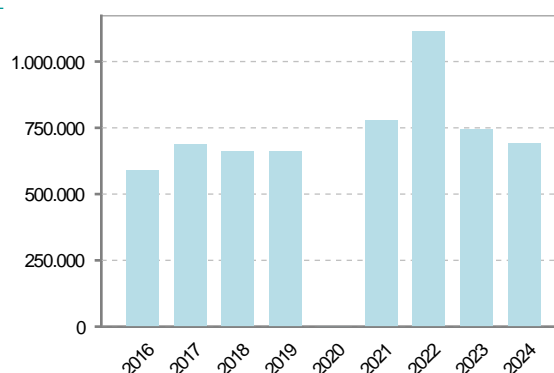

Ingresos por capitulos

Impuestos Directos	225.270,49
Impuestos Indirectos	9.500
Tasas y Otros Ingresos	125.541,63
Transferencias Corrientes	188.124,2
Ingresos Patrimoniales	4.000
Enajenacion de Inversiones Reales	0
Transferencias de Capital	106.060
Activos Financieros	0
Pasivos Financieros	33.740

Ingresos

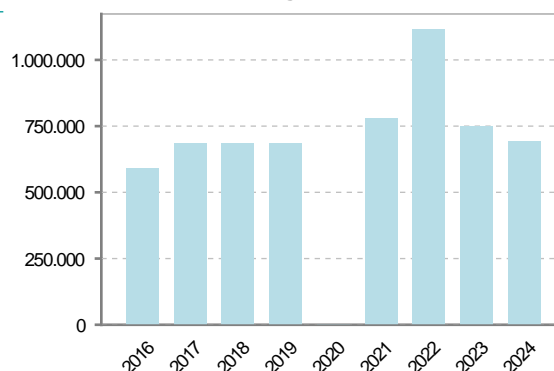

19. Educación - Curso 2024 / 2025 - Centros públicos

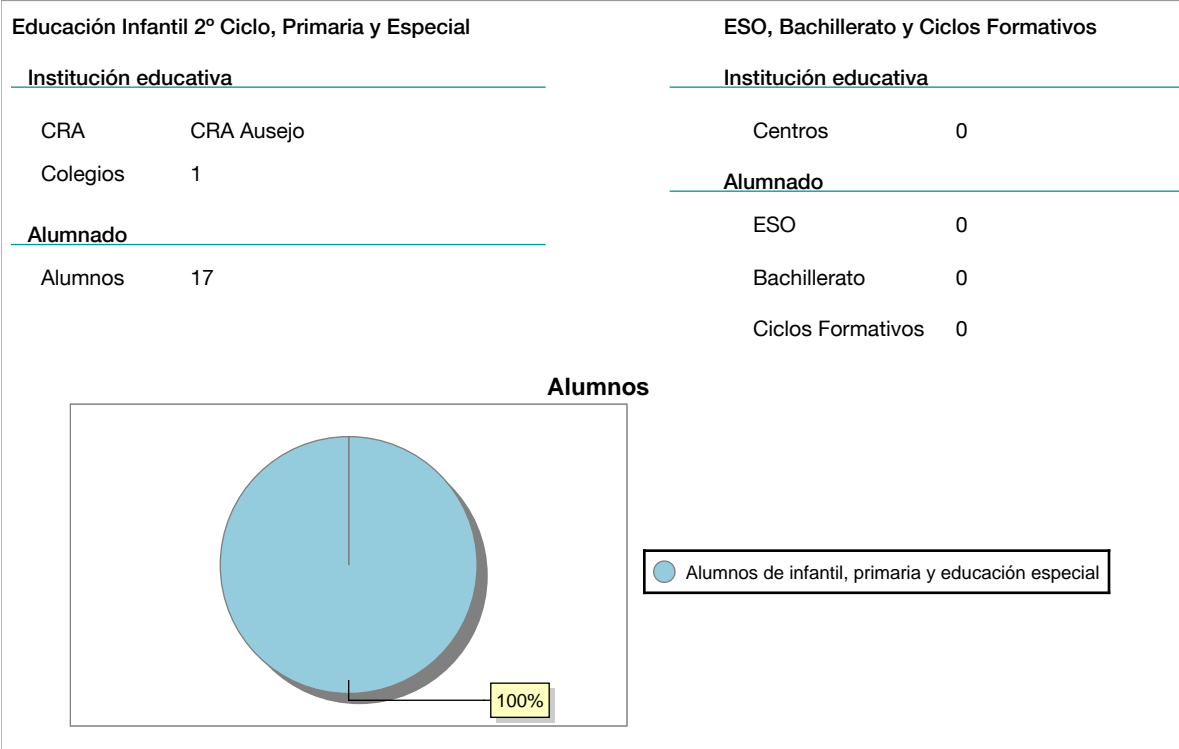

20. Educación - Curso 2024 / 2025 - Centros privados



21. Elecciones

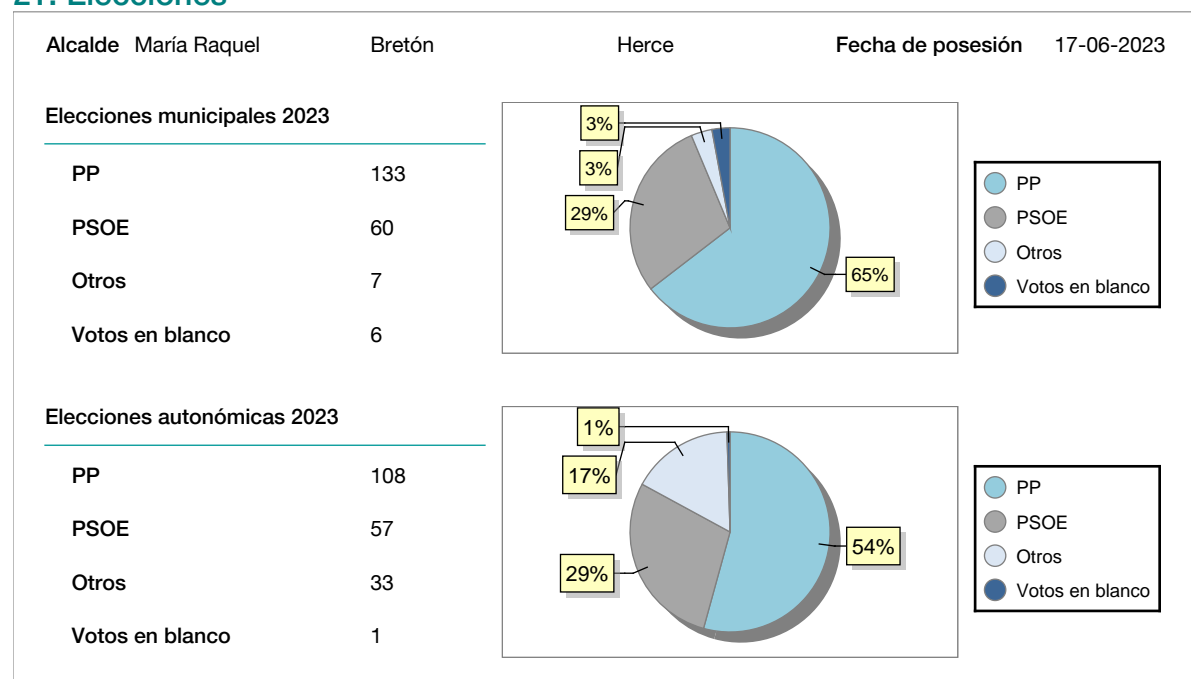

22. Renta Media

	2021	2022
Media de la renta por unidad de consumo	14.952	15.629
Renta neta media por hogar	23.079	24.970