

Series Estadísticas y Gráficos

1.1 CONSUMO DE ENERGÍA ELÉCTRICA POR SECTORES (MWH)

		TOTAL			AGRICULTURA			INDUSTRIA		
		Tasas de variación			Tasas de variación			Tasas de variación		
Serie Original		Mismo per. año ant.	Acumul. año ant.	Serie Original	Mismo per. año ant.	Acumul. año ant.	Serie Original	Mismo per. año ant.	Acumul. año ant.	
MEDIAS ANUALES										
2009		133.294,1		-5,3	2.443,3		-2,7	46.770,2		-8,4
2010		132.047,2		-0,9	2.441,5		-0,1	46.362,3		-0,9
2011		130.100,0		-1,5	2.700,2		10,6	46.241,1		-0,3
2012		125.961,6		-3,2	2.744,8		1,6	43.996,3		-4,9
2013		120.892,3		-4,0	2.292,9		-16,5	43.290,6		-1,6
DATOS MENSUALES										
2011	Ene.	140.131	-4,82	-4,82	1.834	-8,65	-8,65	39.651	-3,86	-3,86
	Feb.	136.253	4,15	-0,60	2.311	26,03	7,90	46.069	7,89	2,12
	Mar.	137.386	-2,15	-1,12	2.134	16,92	10,81	48.697	6,09	3,52
	Abr.	126.946	-6,06	-2,33	2.261	1,50	8,18	50.819	6,17	4,24
	May.	125.761	1,58	-1,61	2.157	9,18	8,38	41.894	-5,16	2,36
	Jun.	125.510	2,59	-0,97	2.606	8,16	8,34	48.633	3,87	2,63
	Jul.	122.939	-4,86	-1,51	3.251	-0,82	6,41	47.599	-1,96	1,92
	Ago.	127.894	-1,34	-1,49	4.184	14,30	7,91	45.512	-5,69	0,92
	Sep.	127.598	1,95	-1,13	3.890	25,36	10,34	41.265	1,60	0,99
	Oct.	133.717	2,80	-0,74	3.396	13,31	10,69	50.223	4,16	1,32
	Nov.	131.431	-3,07	-0,96	2.476	19,89	11,38	47.858	-6,16	0,57
	Dic.	125.635	-7,04	-1,47	1.903	-0,62	10,60	46.672	-8,49	-0,26
2012	Ene.	134.066	-4,33	-4,33	1.791	-2,34	-2,34	39.817	0,42	0,42
	Feb.	132.238	-2,95	-3,65	2.030	-12,15	-7,81	43.601	-5,36	-2,69
	Mar.	132.336	-3,68	-3,66	2.164	1,41	-4,67	45.949	-5,64	-3,76
	Abr.	122.907	-3,18	-3,55	3.331	47,31	9,09	45.440	-10,58	-5,63
	May.	122.022	-2,97	-3,44	2.180	1,08	7,48	40.327	-3,74	-5,28
	Jun.	119.262	-4,98	-3,68	2.694	3,35	6,67	45.658	-6,12	-5,43
	Jul.	125.476	2,06	-2,91	3.143	-3,33	4,70	44.990	-5,48	-5,44
	Ago.	129.908	1,57	-2,36	4.774	14,09	6,60	44.877	-1,39	-4,94
	Sep.	114.260	-10,45	-3,24	4.253	9,32	7,03	38.500	-6,70	-5,12
	Oct.	129.104	-3,45	-3,26	2.653	-21,88	3,53	44.823	-10,75	-5,73
	Nov.	129.906	-1,16	-3,07	2.251	-9,09	2,50	49.479	3,39	-4,87
	Dic.	120.053	-4,44	-3,18	1.674	-12,03	1,65	44.494	-4,67	-4,85
2013	Ene.	127.809	-4,67	-4,67	2.054	14,68	14,68	36.734	-7,74	-7,74
	Feb.	132.420	0,14	-2,28	2.010	-1,01	6,34	45.517	4,39	-1,40
	Mar.	118.175	-10,70	-5,08	1.707	-21,13	-3,59	43.187	-6,01	-3,04
	Abr.	115.908	-5,70	-5,22	1.996	-40,08	-16,64	42.584	-6,29	-3,88
	May.	124.085	1,69	-3,91	1.808	-17,07	-16,72	43.276	7,31	-1,78
	Jun.	108.670	-8,88	-4,69	1.822	-32,37	-19,69	44.794	-1,89	-1,80
	Jul.	119.608	-4,68	-4,69	1.711	-45,56	-24,38	41.322	-8,15	-2,74
	Ago.	127.230	-2,06	-4,35	3.488	-26,93	-24,93	46.878	4,46	-1,82
	Sep.	111.833	-2,12	-4,13	4.012	-5,65	-21,82	35.287	-8,35	-2,46
	Oct.	129.423	0,25	-3,68	2.849	7,38	-19,15	47.041	4,95	-1,70
	Nov.	121.199	-6,70	-3,96	2.433	8,06	-17,19	48.646	-1,69	-1,70
	Dic.	114.347	-4,75	-4,02	1.627	-2,82	-16,46	44.221	-0,61	-1,60

.../...

1.1 CONSUMO DE ENERGÍA ELÉCTRICA POR SECTORES (MWH). (Final)

		CONSTRUCCIÓN			SERVICIOS			OTROS USOS		
		Tasas de variación			Tasas de variación			Tasas de variación		
		Serie Original	Mismo per. año ant.	Acumul. año ant.	Serie Original	Mismo per. año ant.	Acumul. año ant.	Serie Original	Mismo per. año ant.	Acumul. año ant.
MEDIAS ANUALES										
2009		1.304,4		15,4	45.315,2		11,5	37.461,0		-17,5
2010		1.261,2		-3,3	45.771,4		1,0	36.210,9		-3,3
2011		1.126,3		-10,7	45.041,2		-1,6	34.991,1		-3,4
2012		1.025,6		-8,9	44.248,6		-1,8	33.946,3		-3,0
2013		1.621,9		58,1	41.771,4		-5,6	31.915,5		-6,0
DATOS MENSUALES										
2011	Ene.	1.453	-2,89	-2,89	50.867	-5,31	-5,31	46.325	-5,00	-5,00
	Feb.	1.295	-8,91	-5,82	46.429	2,41	-1,78	40.148	1,56	-2,07
	Mar.	1.404	-12,68	-8,26	46.073	-4,29	-2,60	39.077	-8,99	-4,33
	Abr.	1.140	-12,37	-9,18	42.057	-8,83	-4,09	30.669	-18,46	-7,48
	May.	1.098	-13,67	-9,98	43.151	1,92	-3,01	37.460	10,06	-4,54
	Jun.	979	-8,12	-9,74	41.626	1,42	-2,35	31.666	2,16	-3,65
	Jul.	960	-28,26	-12,35	42.929	-5,49	-2,79	28.200	-7,94	-4,15
	Ago.	1.008	-2,07	-11,34	44.933	-1,70	-2,66	32.258	4,12	-3,28
	Sep.	955	-3,05	-10,63	49.120	2,87	-2,02	32.368	-1,02	-3,05
	Oct.	1.020	-12,12	-10,77	45.547	3,14	-1,53	33.531	-0,02	-2,77
	Nov.	1.058	-7,73	-10,52	45.777	1,77	-1,23	34.262	-5,88	-3,06
	Dic.	1.145	-12,56	-10,69	41.987	-5,70	-1,60	33.928	-6,78	-3,37
2012	Ene.	1.350	-7,09	-7,09	48.540	-4,57	-4,57	42.567	-8,11	-8,11
	Feb.	1.256	-3,02	-5,17	45.578	-1,83	-3,27	39.773	-0,93	-4,78
	Mar.	1.255	-10,62	-7,02	45.592	-1,04	-2,55	37.375	-4,36	-4,65
	Abr.	1.075	-5,66	-6,72	41.826	-0,55	-2,10	31.235	1,84	-3,37
	May.	1.003	-8,65	-7,06	41.535	-3,75	-2,41	36.977	-1,29	-2,97
	Jun.	883	-9,79	-7,42	40.790	-2,01	-2,35	29.238	-7,67	-3,63
	Jul.	906	-5,64	-7,21	44.414	3,46	-1,55	32.023	13,56	-1,72
	Ago.	947	-6,07	-7,09	46.645	3,81	-0,88	32.666	1,26	-1,38
	Sep.	704	-26,28	-8,87	46.046	-6,26	-1,53	24.757	-23,51	-3,63
	Oct.	952	-6,71	-8,68	43.842	-3,74	-1,75	36.835	9,85	-2,35
	Nov.	968	-8,51	-8,66	44.640	-2,48	-1,82	32.567	-4,95	-2,58
	Dic.	1.008	-11,99	-8,94	41.534	-1,08	-1,76	31.343	-7,62	-2,99
2013	Ene.	1.128	-16,50	-16,50	45.795	-5,66	-5,66	42.098	-1,10	-1,10
	Feb.	1.094	-12,91	-14,77	45.661	0,18	-2,83	38.139	-4,11	-2,55
	Mar.	1.036	-17,46	-15,64	41.912	-8,07	-4,54	30.333	-18,84	-7,64
	Abr.	928	-13,71	-15,22	40.607	-2,91	-4,16	29.792	-4,62	-7,01
	May.	951	-5,16	-13,52	42.774	2,98	-2,83	35.276	-4,60	-6,54
	Jun.	749	-15,20	-13,74	36.436	-10,67	-4,05	24.869	-14,94	-7,67
	Jul.	825	-8,99	-13,18	40.540	-8,72	-4,72	35.211	9,95	-5,41
	Ago.	861	-9,10	-12,74	46.699	0,11	-4,08	29.305	-10,29	-5,97
	Sep.	737	4,63	-11,43	43.731	-5,03	-4,19	28.066	13,37	-4,41
	Oct.	853	-10,36	-11,34	43.120	-1,65	-3,94	35.560	-3,46	-4,31
	Nov.	5.337	451,51	28,30	37.822	-15,27	-4,98	26.962	-17,21	-5,43
	Dic.	4.965	392,59	58,14	36.158	-12,94	-5,60	27.376	-12,66	-5,98

Fuente: IBERDROLA S.A. (A partir de 2009 se utiliza la CNAE-2009).

1.2 ÍNDICE DE ACTIVIDAD INDUSTRIAL (ONCE RAMAS)

		1. PRODUCTOS ENERGÉTICOS			2. MIN. Y METAL. FÉRREOS Y NO F.			3. MIN. Y P. DE MINERÍA NO METAL.		
		Tasas de variación			Tasas de variación			Tasas de variación		
		Serie Original	Mismo per. año ant.	Acumul. año ant.	Serie Original	Mismo per. año ant.	Acumul. año ant.	Serie Original	Mismo per. año ant.	Acumul. año ant.
MEDIAS ANUALES										
	2009	470,41		137,5	141,20		-34,5	184,90		-29,2
	2010	220,83		-53,1	118,04		-16,4	175,30		-5,2
	2011	261,34		18,3	96,60		-18,2	158,73		-9,5
	2012	322,49		23,4	92,94		-3,8	146,28		-7,8
	2013	314,88		-2,4	78,05		-16,0	133,10		-9,0
DATOS MENSUALES										
2011	Ene.	243,87	-17,0	-17,0	100,22	-15,0	-15,0	151,03	-6,1	-6,1
	Feb.	238,46	24,2	-0,7	96,41	-27,1	-21,4	166,79	-6,1	-6,1
	Mar.	189,30	4,6	0,7	92,75	-32,6	-25,4	192,71	5,6	-2,0
	Abr.	164,38	-30,7	-7,5	91,82	-17,8	-23,7	146,65	-16,5	-5,7
	May.	204,60	3,7	-5,5	101,17	-17,0	-22,4	182,15	-10,4	-6,7
	Jun.	228,63	-0,6	-4,6	96,89	-18,0	-21,7	173,89	-9,9	-7,3
	Jul.	209,01	-2,2	-4,3	98,87	-22,1	-21,7	165,89	-17,1	-8,8
	Ago.	313,05	56,2	2,6	83,40	-21,4	-21,7	109,28	-25,2	-10,5
	Sep.	327,09	35,1	6,6	94,95	-17,6	-21,3	144,82	-21,1	-11,7
	Oct.	341,90	49,9	11,1	102,27	-12,0	-20,4	163,55	-6,5	-11,2
	Nov.	325,68	54,4	14,8	107,62	-16,0	-19,9	178,09	5,2	-9,8
	Dic.	350,15	56,6	18,3	92,88	9,9	-18,2	129,87	-5,1	-9,5
2012	Ene.	356,23	46,1	46,1	109,43	9,2	9,2	160,75	6,4	6,4
	Feb.	281,65	18,1	32,2	108,46	12,5	10,8	154,80	-7,2	-0,7
	Mar.	324,42	71,4	43,3	110,96	19,6	13,6	165,03	-14,4	-5,9
	Abr.	310,39	88,8	52,2	100,42	9,4	12,6	153,14	4,4	-3,6
	May.	294,56	44,0	50,6	100,70	-0,5	9,9	173,70	-4,6	-3,8
	Jun.	317,05	38,7	48,5	79,81	-17,6	5,3	139,65	-19,7	-6,5
	Jul.	311,15	48,9	48,5	88,84	-10,1	3,0	153,80	-7,3	-6,6
	Ago.	305,10	-2,5	39,6	62,77	-24,7	0,0	97,49	-10,8	-7,0
	Sep.	325,67	-0,4	33,4	79,39	-16,4	-1,8	133,81	-7,6	-7,0
	Oct.	386,48	13,0	30,6	102,17	-0,1	-1,6	154,02	-5,8	-6,9
	Nov.	311,56	-4,3	26,5	92,85	-13,7	-2,9	154,52	-13,2	-7,6
	Dic.	345,62	-1,3	23,4	79,51	-14,4	-3,8	114,59	-11,8	-7,8
2013	Ene.	326,44	-8,4	-8,4	74,60	-31,8	-31,8	143,95	-10,5	-10,5
	Feb.	339,22	20,4	4,4	68,51	-36,8	-34,3	135,68	-12,4	-11,4
	Mar.	269,92	-16,8	-2,8	74,11	-33,2	-33,9	132,33	-19,8	-14,3
	Abr.	300,46	-3,2	-2,9	63,60	-36,7	-34,6	153,60	0,3	-10,8
	May.	282,78	-4,0	-3,1	76,10	-24,4	-32,7	161,16	-7,2	-10,0
	Jun.	285,74	-9,9	-4,2	75,28	-5,7	-29,1	138,63	-0,7	-8,6
	Jul.	401,83	29,1	0,5	81,34	-8,4	-26,5	152,51	-0,8	-7,5
	Ago.	319,15	4,6	1,0	77,27	23,1	-22,4	75,65	-22,4	-8,7
	Sep.	215,09	-34,0	-3,0	77,29	-2,6	-20,5	127,83	-4,5	-8,3
	Oct.	409,58	6,0	-1,9	108,81	6,5	-17,6	153,73	-0,2	-7,5
	Nov.	270,31	-13,2	-2,9	99,78	7,5	-15,4	142,37	-7,9	-7,5
	Dic.	358,04	3,6	-2,4	59,86	-24,7	-16,0	79,73	-30,4	-9,0

.../...

1.2 ÍNDICE DE ACTIVIDAD INDUSTRIAL (ONCE RAMAS). (Continuación)

		4. PRODUCTOS QUÍMICOS			5. PRODUCTOS METÁLICOS			6. MATERIAL DE TRANSPORTE		
		Tasas de variación			Tasas de variación			Tasas de variación		
		Serie Original	Mismo per. año ant.	Acumul. año ant.	Serie Original	Mismo per. año ant.	Acumul. año ant.	Serie Original	Mismo per. año ant.	Acumul. año ant.
MEDIAS ANUALES										
	2009	365,71		-17,3	281,45		-15,7	300,55		11,4
	2010	394,26		7,8	306,66		9,0	313,60		4,3
	2011	418,45		6,1	303,21		-1,1	340,33		8,5
	2012	383,41		-8,4	269,03		-11,3	291,32		-14,4
	2013	380,00		-0,9	281,12		4,5	294,78		1,2
DATOS MENSUALES										
2011	Ene.	482,07	7,1	7,1	313,05	28,2	28,2	353,71	20,5	20,5
	Feb.	498,45	13,5	10,3	333,69	11,9	19,2	371,84	25,6	23,1
	Mar.	504,22	10,3	10,3	328,60	0,6	12,2	438,85	44,7	30,4
	Abr.	424,53	22,9	12,8	307,54	5,8	10,6	341,01	12,3	25,8
	May.	346,85	16,3	13,4	323,51	-0,3	8,2	386,12	17,1	23,9
	Jun.	267,00	-2,3	11,5	311,46	-8,0	5,2	387,98	11,1	21,6
	Jul.	254,37	-7,7	9,4	339,37	0,2	4,4	373,20	9,2	19,7
	Ago.	432,88	14,8	10,1	315,20	2,0	4,1	188,77	-11,3	16,9
	Sep.	452,84	5,9	9,6	242,03	-14,9	2,2	353,38	14,4	16,7
	Oct.	447,41	-1,8	8,2	332,70	-8,1	1,0	303,90	-16,6	12,8
	Nov.	468,55	-1,8	7,1	246,51	-13,7	-0,2	347,26	-36,3	5,4
	Dic.	442,18	-2,8	6,1	244,91	-11,8	-1,1	237,95	106,6	8,5
2012	Ene.	483,11	0,2	0,2	232,75	-25,7	-25,7	309,47	-12,5	-12,5
	Feb.	471,58	-5,4	-2,6	287,49	-13,8	-19,6	336,00	-9,6	-11,0
	Mar.	467,78	-7,2	-4,2	285,04	-13,3	-17,4	322,30	-26,6	-16,9
	Abr.	392,80	-7,5	-4,9	274,26	-10,8	-15,9	267,67	-21,5	-17,9
	May.	298,19	-14,0	-6,3	286,86	-11,3	-14,9	309,88	-19,7	-18,3
	Jun.	219,43	-17,8	-7,5	301,61	-3,2	-13,0	318,78	-17,8	-18,2
	Jul.	203,82	-19,9	-8,7	285,99	-15,7	-13,4	331,14	-11,3	-17,2
	Ago.	355,31	-17,9	-9,9	239,05	-24,2	-14,7	202,50	7,3	-15,6
	Sep.	403,91	-10,8	-10,0	243,56	0,6	-13,4	259,71	-26,5	-16,8
	Oct.	451,40	0,9	-8,8	294,87	-11,4	-13,2	302,64	-0,4	-15,4
	Nov.	439,76	-6,1	-8,6	262,63	6,5	-11,8	332,16	-4,3	-14,4
	Dic.	413,83	-6,4	-8,4	234,25	-4,4	-11,3	203,58	-14,4	-14,4
2013	Ene.	469,23	-2,9	-2,9	305,04	31,1	31,1	314,80	1,7	1,7
	Feb.	437,64	-7,2	-5,0	255,63	-11,1	7,8	325,74	-3,1	-0,8
	Mar.	426,22	-8,9	-6,3	301,22	5,7	7,0	306,00	-5,1	-2,2
	Abr.	414,57	5,5	-3,7	314,53	14,7	9,0	296,65	10,8	0,6
	May.	282,41	-5,3	-3,9	310,65	8,3	8,8	337,20	8,8	2,3
	Jun.	223,40	1,8	-3,4	299,64	-0,7	7,1	295,28	-7,4	0,6
	Jul.	237,02	16,3	-1,8	293,90	2,8	6,5	347,29	4,9	1,3
	Ago.	345,47	-2,8	-1,9	251,81	5,3	6,4	197,15	-2,6	0,9
	Sep.	414,52	2,6	-1,4	247,97	1,8	5,9	287,09	10,5	1,9
	Oct.	444,08	-1,6	-1,4	310,80	5,4	5,8	302,17	-0,2	1,7
	Nov.	443,61	0,9	-1,2	256,24	-2,4	5,1	361,76	8,9	2,4
	Dic.	421,88	1,9	-0,9	226,01	-3,5	4,5	166,25	-18,3	1,2

.../...

1.2 ÍNDICE DE ACTIVIDAD INDUSTRIAL (ONCE RAMAS). (Continuación)

		7. P. ALIMENT. BEB. Y TABACO			8. PROD. TEXT. CUERO Y CALZADO			9. MADERA, MUEBLES MADERA		
		Tasas de variación			Tasas de variación			Tasas de variación		
		Serie Original	Mismo per. año ant.	Acumul. año ant.	Serie Original	Mismo per. año ant.	Acumul. año ant.	Serie Original	Mismo per. año ant.	Acumul. año ant.
MEDIAS ANUALES										
	2009	504,73		-2,4	87,57		-2,6	137,21		-2,7
	2010	493,14		-2,3	87,43		-0,2	142,57		3,9
	2011	492,68		-0,1	84,96		-2,8	147,99		3,8
	2012	482,73		-2,0	77,76		-8,5	139,66		-5,6
	2013	458,30		-5,1	80,52		3,5	144,92		3,8
DATOS MENSUALES										
2011	Ene.	455,41	5,9	5,9	92,84	-0,3	-0,3	147,69	8,6	8,6
	Feb.	479,95	3,0	4,4	99,50	1,7	0,8	172,70	16,8	12,9
	Mar.	474,12	-1,3	2,4	98,74	3,2	1,6	158,01	1,7	8,9
	Abr.	423,75	-6,9	0,1	82,10	-8,0	-0,7	142,66	1,2	7,0
	May.	493,53	4,4	1,0	92,87	5,5	0,5	168,80	10,5	7,8
	Jun.	501,69	0,5	0,9	88,60	-11,9	-1,7	146,91	-0,1	6,5
	Jul.	460,73	-13,1	-1,3	71,81	13,8	-0,2	130,99	0,3	5,7
	Ago.	509,84	7,3	-0,2	66,36	-12,6	-1,5	119,18	6,4	5,7
	Sep.	643,82	13,3	1,5	80,08	-0,3	-1,4	151,03	3,2	5,5
	Oct.	525,94	-6,8	0,6	78,22	-6,9	-1,9	152,22	4,4	5,3
	Nov.	499,82	-5,7	-0,1	83,36	-10,7	-2,8	150,71	-9,7	3,8
	Dic.	443,56	-0,6	-0,1	84,99	-3,4	-2,8	134,92	4,3	3,8
2012	Ene.	445,95	-2,1	-2,1	87,51	-5,7	-5,7	149,76	1,4	1,4
	Feb.	456,08	-5,0	-3,6	90,66	-8,9	-7,4	149,15	-13,6	-6,7
	Mar.	464,14	-2,1	-3,1	84,31	-14,6	-9,8	146,92	-7,0	-6,8
	Abr.	405,74	-4,3	-3,3	70,41	-14,2	-10,8	128,64	-9,8	-7,5
	May.	492,03	-0,3	-2,7	82,58	-11,1	-10,9	145,20	-14,0	-8,9
	Jun.	498,61	-0,6	-2,3	80,50	-9,1	-10,6	131,64	-10,4	-9,1
	Jul.	498,40	8,2	-0,9	71,00	-1,1	-9,5	136,06	3,9	-7,5
	Ago.	498,65	-2,2	-1,0	60,16	-9,3	-9,5	118,66	-0,4	-6,8
	Sep.	571,91	-11,2	-2,5	66,85	-16,5	-10,2	133,75	-11,4	-7,3
	Oct.	576,77	9,7	-1,2	81,61	4,3	-8,9	159,89	5,0	-6,1
	Nov.	476,33	-4,7	-1,5	83,75	0,5	-8,0	152,90	1,5	-5,4
	Dic.	408,15	-8,0	-2,0	73,80	-13,2	-8,5	123,30	-8,6	-5,6
2013	Ene.	463,43	3,9	3,9	89,80	2,6	2,6	146,76	-2,0	-2,0
	Feb.	450,39	-1,2	1,3	84,56	-6,7	-2,1	136,50	-8,5	-5,2
	Mar.	441,42	-4,9	-0,8	73,53	-12,8	-5,6	136,80	-6,9	-5,8
	Abr.	413,30	1,9	-0,2	79,66	13,1	-1,6	151,70	17,9	-0,5
	May.	432,17	-12,2	-2,8	83,81	1,5	-1,0	158,22	9,0	1,4
	Jun.	404,50	-18,9	-5,7	79,63	-1,1	-1,0	142,19	8,0	2,5
	Jul.	478,24	-4,0	-5,4	80,69	13,6	0,8	151,32	11,2	3,7
	Ago.	413,94	-17,0	-7,0	64,00	6,4	1,4	117,24	-1,2	3,1
	Sep.	616,76	7,8	-5,0	75,29	12,6	2,4	148,60	11,1	4,0
	Oct.	514,37	-10,8	-5,7	91,95	12,7	3,5	170,88	6,9	4,3
	Nov.	456,10	-4,2	-5,6	89,88	7,3	3,9	155,68	1,8	4,1
	Dic.	414,98	1,7	-5,1	73,46	-0,5	3,5	123,09	-0,2	3,8

.../...

1.2 ÍNDICE DE ACTIVIDAD INDUSTRIAL (ONCE RAMAS). (Final)

		10. PAPEL, ARTIC. DE PAPEL			11. PROD. DE CAUCHO, PLÁSTICO			I.S.A.I. MANUFACTURERO		
		Tasas de variación			Tasas de variación			Tasas de variación		
		Serie Original	Mismo per. año ant.	Acumul. año ant.	Serie Original	Mismo per. año ant.	Acumul. año ant.	Serie Original	Mismo per. año ant.	Acumul. año ant.
MEDIAS ANUALES										
	2009	444,85		-2,5	309,87		-21,8	377,65		-5,5
	2010	451,70		1,5	331,73		7,1	375,71		-0,5
	2011	420,56		-6,9	344,77		3,9	375,07		-0,2
	2012	451,79		7,4	312,10		-9,5	361,46		-3,6
	2013	476,98		5,6	311,10		-0,3	349,67		-3,3
DATOS MENSUALES										
2011	Ene.	428,15	-5,6	-5,6	364,16	11,0	11,0	358,65	7,3	7,3
	Feb.	434,46	-3,4	-4,5	382,70	7,4	9,2	378,74	4,3	5,8
	Mar.	468,44	-5,0	-4,7	453,19	21,1	13,4	381,97	1,4	4,2
	Abr.	383,61	-13,3	-6,7	281,59	-12,3	7,4	331,27	-5,6	1,8
	May.	441,06	-4,8	-6,3	381,53	9,8	7,9	382,95	4,1	2,3
	Jun.	440,33	-2,6	-5,7	358,57	1,5	6,8	382,14	-0,8	1,7
	Jul.	442,80	-10,2	-6,4	346,45	0,1	5,9	357,80	-10,0	-0,1
	Ago.	389,14	-6,3	-6,4	225,69	6,9	5,9	369,65	5,1	0,5
	Sep.	401,20	-12,2	-7,0	365,32	10,9	6,5	453,53	9,2	1,6
	Oct.	415,40	-10,9	-7,4	345,01	-1,9	5,6	395,71	-6,8	0,7
	Nov.	446,08	-0,3	-6,8	372,57	-0,8	4,9	376,94	-6,7	0,0
	Dic.	356,04	-8,1	-6,9	260,45	-9,2	3,9	331,51	-1,7	-0,2
2012	Ene.	441,11	3,0	3,0	346,55	-4,8	-4,8	343,00	-4,4	-4,4
	Feb.	470,65	8,3	5,7	375,16	-2,0	-3,4	357,46	-5,6	-5,0
	Mar.	469,53	0,2	3,8	341,46	-24,7	-11,4	358,76	-6,1	-5,4
	Abr.	404,99	5,6	4,2	304,63	8,2	-7,7	315,86	-4,7	-5,2
	May.	475,79	7,9	4,9	332,95	-12,7	-8,7	371,49	-3,0	-4,7
	Jun.	484,42	10,0	5,8	311,37	-13,2	-9,4	372,58	-2,5	-4,4
	Jul.	491,76	11,1	6,6	318,73	-8,0	-9,2	370,79	3,6	-3,2
	Ago.	424,31	9,0	6,8	210,38	-6,8	-9,0	353,07	-4,5	-3,4
	Sep.	418,73	4,4	6,6	309,90	-15,2	-9,8	405,11	-10,7	-4,4
	Oct.	497,66	19,8	7,9	347,75	0,8	-8,7	422,81	6,8	-3,2
	Nov.	451,78	1,3	7,2	316,05	-15,2	-9,3	360,67	-4,3	-3,3
	Dic.	390,72	9,7	7,4	230,24	-11,6	-9,5	305,96	-7,7	-3,6
2013	Ene.	499,95	13,3	13,3	333,85	-3,7	-3,7	360,56	5,1	5,1
	Feb.	466,74	-0,8	6,0	324,35	-13,5	-8,8	345,01	-3,5	0,7
	Mar.	462,97	-1,4	3,5	303,76	-11,0	-9,5	341,17	-4,9	-1,2
	Abr.	484,09	19,5	7,1	332,31	9,1	-5,4	330,88	4,8	0,2
	May.	516,52	8,6	7,4	346,12	4,0	-3,5	342,66	-7,8	-1,5
	Jun.	474,59	-2,0	5,8	308,11	-1,0	-3,2	318,98	-14,4	-3,8
	Jul.	567,48	15,4	7,2	368,95	15,8	-0,6	367,89	-0,8	-3,3
	Ago.	427,88	0,8	6,5	183,62	-12,7	-1,6	304,91	-13,6	-4,6
	Sep.	461,53	10,2	6,9	313,61	1,2	-1,3	434,10	7,2	-3,1
	Oct.	521,71	4,8	6,7	355,04	2,1	-0,9	392,31	-7,2	-3,6
	Nov.	470,50	4,1	6,4	323,68	2,4	-0,6	350,76	-2,7	-3,5
	Dic.	369,83	-5,3	5,6	239,81	4,2	-0,3	306,85	0,3	-3,3

Fuente: Elaboración propia a partir de los datos suministrados por IBERDROLA, S.A. (A partir de 2009 se utiliza la CNAE-2009).

ÍNDICE DE ACTIVIDAD INDUSTRIAL

G.1 - I.S.A.I. Manufacturero

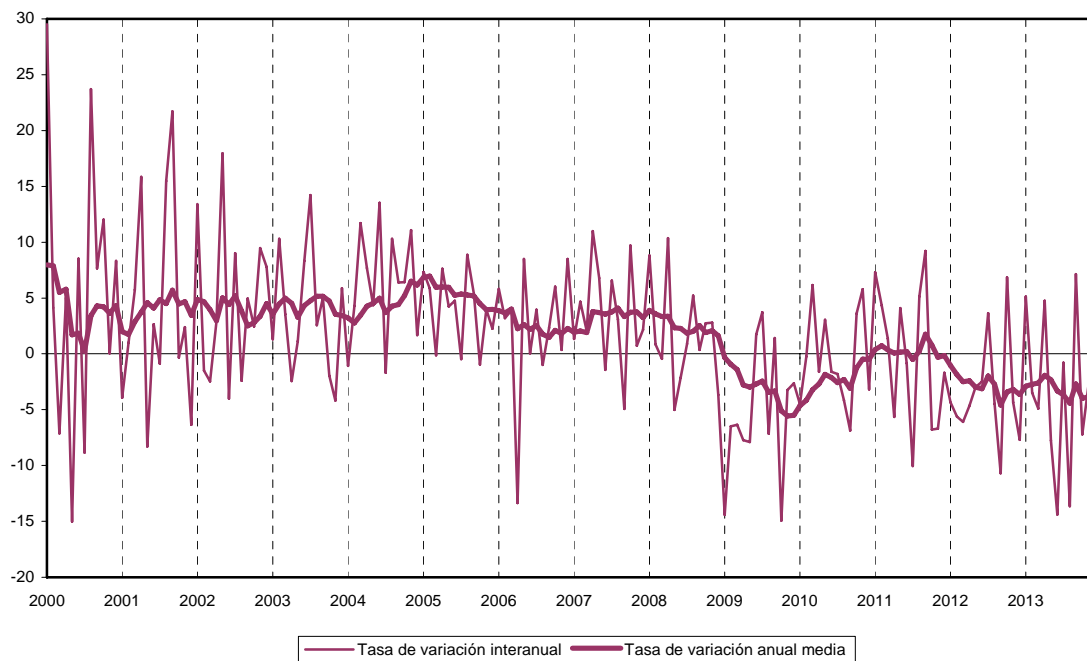

G.2 - Minerales y metales férreos y no férreos

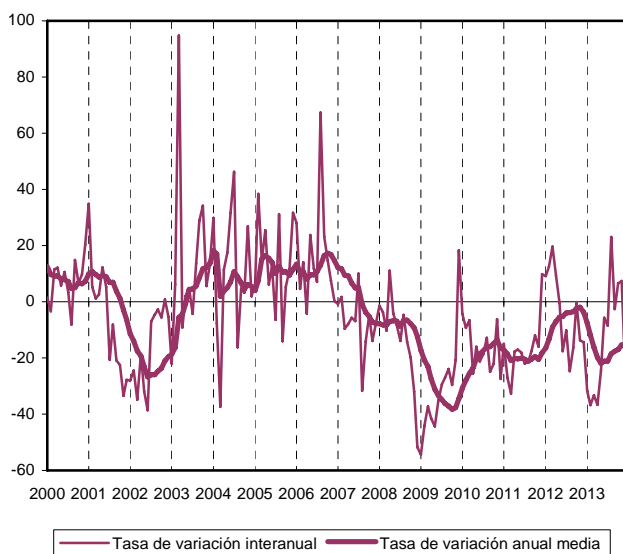

G.3 - Minerales y productos de minería no metálicos

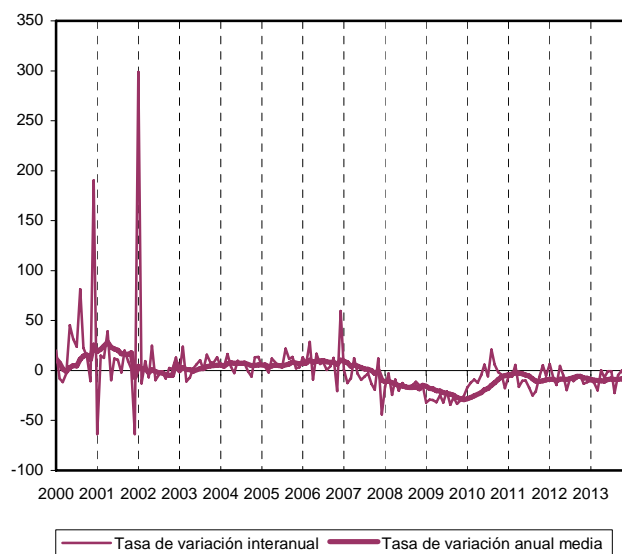

ÍNDICE DE ACTIVIDAD INDUSTRIAL (Continuación)

G.4 - Productos químicos

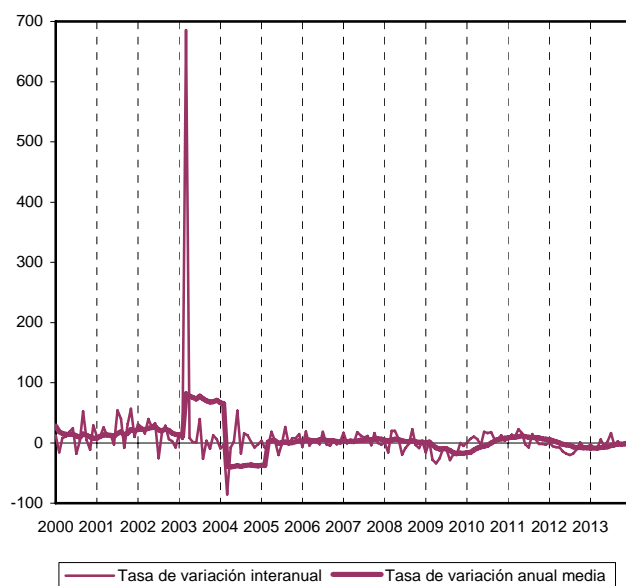

G.5 - Productos metálicos

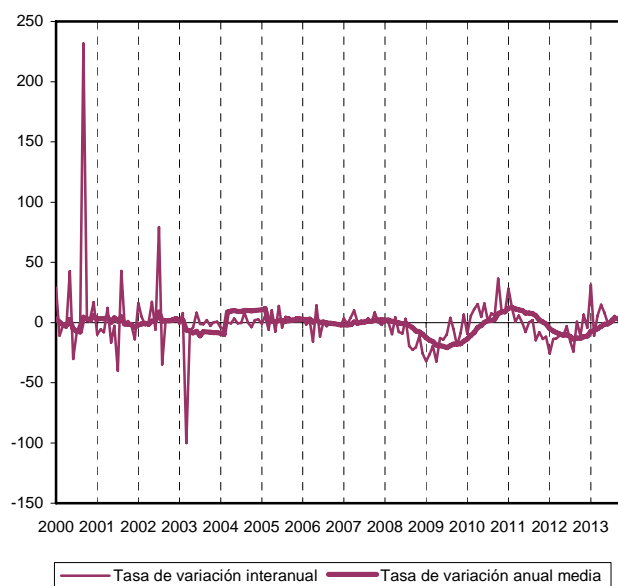

G.6 - Material de transporte

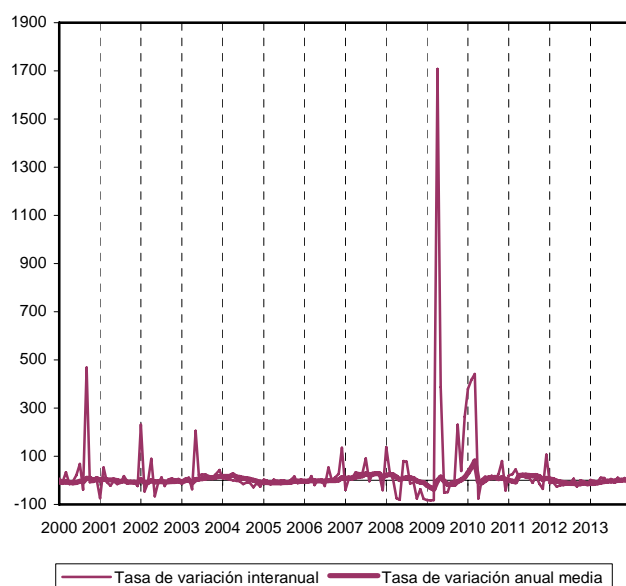

G.7 - Productos alimentación, bebidas y tabaco

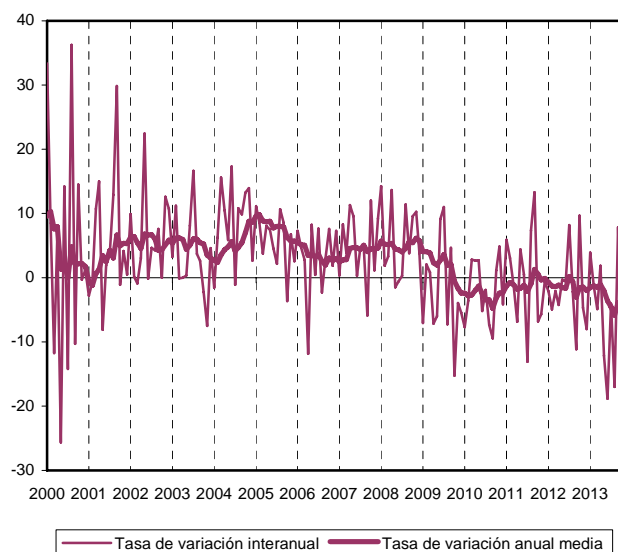

ÍNDICE DE ACTIVIDAD INDUSTRIAL (Final)

G.8 - Productos textiles, cuero y calzado

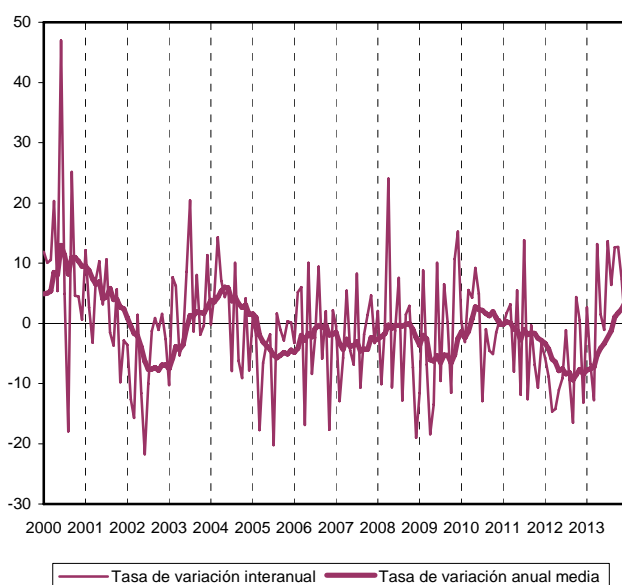

G.9 - Madera y muebles de madera

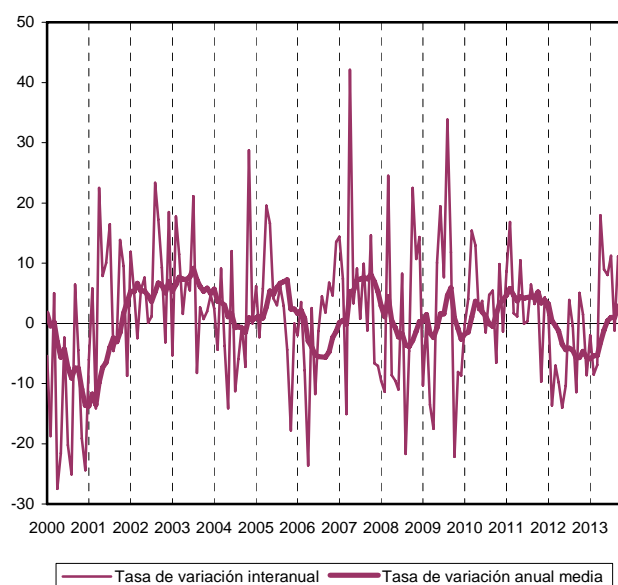

G.10 - Papel y artículos de papel

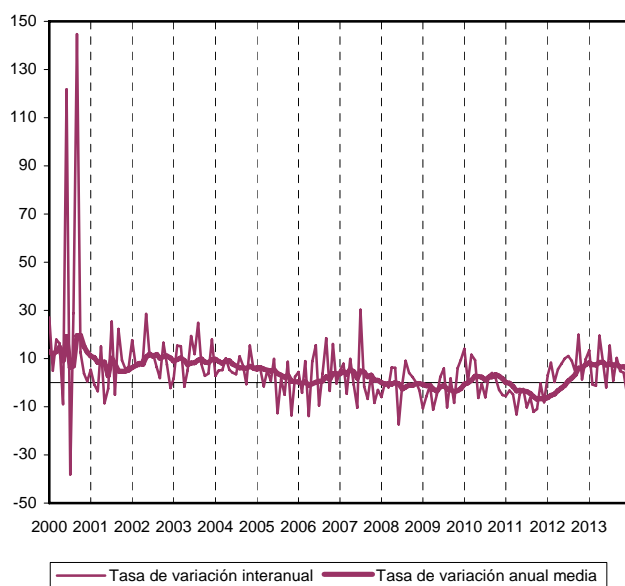

G.11 - Productos caucho, plástico y otros

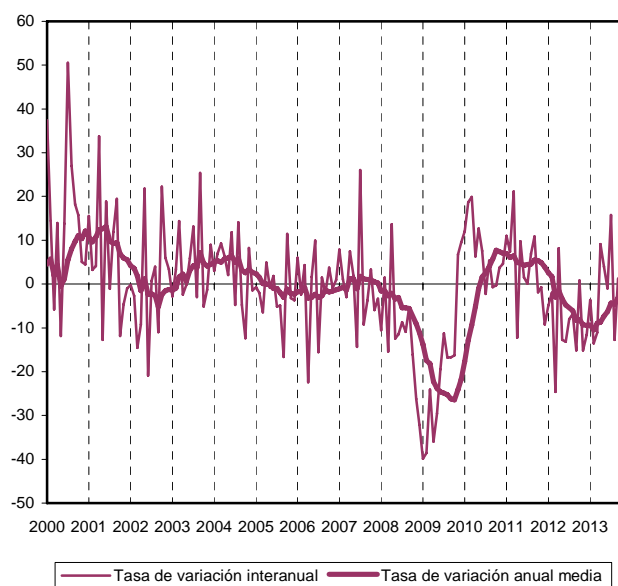

1.3 ÍNDICE DE PRODUCCIÓN INDUSTRIAL.

	ÍNDICE GENERAL			BIENES DE CONSUMO			B. CONSUMO DURADEROS			B. CONS. NO DURADEROS			
	Serie Original	Tasas de variación		Serie Original	Tasas de variación		Serie Original	Tasas de variación		Serie Original	Tasas de variación		
		Mismo per. año ant.	Acumul. año ant.		Mismo per. año ant.	Acumul. año ant.		Mismo per. año ant.	Acumul. año ant.		Mismo per. año ant.	Acumul. año ant.	
MEDIAS ANUALES													
2009	101,21		-15,7	99,58		-13,3	94,54		-28,9	99,98		-11,9	
2010	100,00		-1,2	100,00		0,4	100,00		5,8	98,51		-1,5	
2011	99,87		-0,1	99,24		-0,8	96,19		-3,8	99,39		0,9	
2012	91,34		-8,5	89,69		-9,6	64,09		-33,4	90,97		-8,5	
2013	87,00		-4,7	86,42		-3,6	61,15		-4,6	87,69		-3,6	
DATOS MENSUALES													
2011	Ene.	102,2	8,4	8,4	94,6	-3,6	-3,6	79,4	4,7	4,7	95,3	16,4	16,4
	Feb.	109,8	11,4	9,9	104,2	2,5	-0,5	121,1	20,5	13,7	103,3	1,6	8,2
	Mar.	116,6	0,6	6,4	119,3	-0,2	-0,4	145,8	37,4	22,6	118,0	-2,2	4,1
	Abr.	88,9	-14,3	1,2	88,6	-15,9	-4,2	136,4	65,8	32,4	86,2	-19,5	-2,0
	May.	109,9	0,1	1,0	107,8	2,0	-3,0	95,1	-17,8	20,3	108,4	3,3	-1,0
	Jun.	105,1	0,2	0,8	102,5	-1,5	-2,7	105,3	-23,5	10,5	102,3	0,9	-0,7
	Jul.	97,6	-1,5	0,5	90,8	-0,3	-2,4	110,6	-6,5	7,8	89,8	0,9	-0,5
	Ago.	77,6	9,8	1,3	80,0	20,3	-0,5	31,8	-6,3	7,2	82,4	19,5	1,3
	Sep.	98,8	7,1	1,9	96,4	8,0	0,3	74,8	-21,4	4,0	97,4	9,7	2,2
	Oct.	102,4	-3,3	1,4	105,4	1,0	0,4	93,7	-24,9	0,4	106,0	3,0	2,3
	Nov.	102,1	-11,0	0,1	111,7	-5,9	-0,3	86,1	-8,7	-0,4	113,0	-6,3	1,3
	Dic.	87,5	-2,9	-0,1	89,7	-6,3	-0,8	74,1	-35,9	-3,8	90,5	-4,0	0,9
2012	Ene.	86,7	-15,1	-15,1	81,0	-14,3	-14,3	63,0	-20,6	-20,6	81,9	-14,1	-14,1
	Feb.	97,6	-11,1	-13,1	97,3	-6,6	-10,3	67,8	-44,0	-34,8	98,7	-4,4	-9,1
	Mar.	98,3	-15,7	-14,0	96,6	-19,0	-13,6	66,2	-54,6	-43,1	98,1	-16,9	-12,0
	Abr.	86,5	-2,6	-11,6	81,5	-8,0	-12,4	64,8	-52,5	-45,8	82,3	-4,5	-10,4
	May.	103,6	-5,7	-10,4	99,1	-8,0	-11,5	79,5	-16,3	-40,9	100,1	-7,7	-9,8
	Jun.	89,3	-15,0	-11,1	86,0	-16,0	-12,2	68,8	-34,7	-40,0	86,9	-15,1	-10,7
	Jul.	99,5	2,0	-9,4	99,0	9,0	-9,5	98,5	-11,0	-35,9	99,0	10,2	-8,0
	Ago.	68,1	-12,2	-9,6	60,0	-25,0	-11,1	31,2	-1,7	-34,6	61,5	-25,4	-9,8
	Sep.	90,0	-8,9	-9,6	86,3	-10,4	-11,0	54,1	-27,7	-34,0	87,9	-9,7	-9,8
	Oct.	101,0	-1,4	-8,7	106,6	1,1	-9,7	54,6	-41,7	-34,8	109,2	3,0	-8,4
	Nov.	97,8	-4,3	-8,3	108,7	-2,7	-9,0	63,3	-26,5	-34,1	110,9	-1,8	-7,8
	Dic.	77,6	-11,3	-8,5	74,1	-17,4	-9,6	57,2	-22,8	-33,4	74,9	-17,2	-8,5
2013	Ene.	91,7	5,7	5,7	87,6	8,1	8,1	52,5	-16,8	-16,8	89,4	9,1	9,1
	Feb.	89,2	-8,6	-1,9	92,8	-4,6	1,2	58,9	-13,2	-14,9	94,5	-4,3	1,8
	Mar.	88,5	-10,0	-4,7	94,4	-2,3	0,0	59,3	-10,5	-13,4	96,1	-2,0	0,4
	Abr.	96,2	11,1	-1,0	88,3	8,4	1,9	51,9	-20,0	-15,0	90,1	9,5	2,5
	May.	93,2	-10,1	-3,0	92,2	-7,0	0,0	72,1	-9,3	-13,7	93,2	-6,9	0,5
	Jun.	80,9	-9,5	-4,0	79,6	-7,4	-1,2	65,3	-5,1	-12,3	80,4	-7,5	-0,8
	Jul.	90,3	-9,3	-4,8	86,0	-13,1	-3,1	96,7	-1,8	-10,2	85,5	-13,7	-2,8
	Ago.	59,4	-12,8	-5,5	59,9	-0,1	-2,8	17,6	-43,7	-12,2	62,1	1,0	-2,4
	Sep.	83,6	-7,1	-5,7	83,3	-3,5	-2,9	62,0	14,6	-9,7	84,4	-4,0	-2,6
	Oct.	100,5	-0,5	-5,1	100,7	-5,6	-3,2	73,1	34,0	-6,0	102,1	-6,6	-3,1
	Nov.	94,3	-3,6	-5,0	99,4	-8,5	-3,8	67,5	6,7	-4,9	101,0	-9,0	-3,7
	Dic.	76,4	-1,5	-4,7	72,7	-1,8	-3,6	57,0	-0,5	-4,6	73,5	-1,8	-3,6

.../...

1.3 ÍNDICE DE PRODUCCIÓN INDUSTRIAL. (Final)

		BIENES DE EQUIPO			BIENES INTERMEDIOS			ENERGÍA		
		Tasas de variación			Tasas de variación			Tasas de variación		
		Serie Original	Mismo per. año ant.	Acumul. año ant.	Serie Original	Mismo per. año ant.	Acumul. año ant.	Serie Original	Mismo per. año ant.	Acumul. año ant.
MEDIAS ANUALES										
	2009	107,92		-12,1	100,87		-20,0	117,62		-34,7
	2010	100,00		-7,3	100,00		-0,9	100,00		-15,0
	2011	111,95		12,0	100,91		0,9	89,99		-10,0
	2012	91,25		-18,5	89,44		-11,4	106,74		18,6
	2013	89,79		-1,6	89,06		-0,4	81,57		-23,6
DATOS MENSUALES										
2011	Ene.	98,0	0,6	0,6	88,9	5,5	5,5	190,3	11,2	11,2
	Feb.	111,5	16,3	8,4	101,6	8,9	7,3	165,7	18,2	14,4
	Mar.	112,4	5,3	7,3	123,6	10,2	8,4	83,5	-46,2	-5,8
	Abr.	92,8	-11,2	2,5	100,4	-1,1	5,9	51,6	-31,4	-9,3
	May.	123,3	19,4	5,9	113,5	-4,4	3,5	99,2	-21,5	-11,6
	Jun.	147,5	48,1	12,9	108,3	0,6	3,0	74,2	-40,6	-16,2
	Jul.	152,6	53,8	18,6	109,3	-3,7	2,0	52,6	-7,1	-15,6
	Ago.	59,9	-8,5	16,3	83,1	3,3	2,1	61,8	17,7	-13,7
	Sep.	132,4	33,3	18,2	101,2	5,7	2,5	76,3	44,4	-10,5
	Oct.	99,9	-7,0	15,5	108,8	0,3	2,3	67,7	-25,4	-11,8
	Nov.	91,2	-28,5	10,4	96,8	-7,4	1,4	73,7	-8,2	-11,5
	Dic.	122,1	30,4	12,0	75,5	-5,3	0,9	83,2	12,7	-10,0
2012	Ene.	98,5	0,5	0,5	78,5	-11,7	-11,7	134,6	-29,3	-29,3
	Feb.	90,7	-18,7	-9,7	95,8	-5,7	-8,5	110,8	-33,2	-31,1
	Mar.	101,0	-10,2	-9,9	97,6	-21,0	-13,4	107,9	29,2	-19,6
	Abr.	90,5	-2,5	-8,2	92,7	-7,7	-12,0	92,9	80,1	-9,2
	May.	115,7	-6,2	-7,7	99,1	-12,7	-12,2	133,0	34,1	-1,9
	Jun.	92,5	-37,3	-14,1	95,9	-11,5	-12,1	85,3	14,9	0,0
	Jul.	112,5	-26,3	-16,3	95,1	-13,1	-12,2	104,8	99,4	7,3
	Ago.	41,9	-30,0	-17,2	71,6	-13,9	-12,4	126,0	103,9	14,9
	Sep.	82,7	-37,5	-19,8	86,2	-14,8	-12,6	128,7	68,6	19,7
	Oct.	77,0	-22,9	-20,1	103,0	-5,3	-11,9	83,1	22,8	20,0
	Nov.	89,1	-2,4	-18,8	91,7	-5,3	-11,3	62,2	-15,5	17,3
	Dic.	102,9	-15,7	-18,5	66,2	-12,3	-11,4	111,4	33,9	18,6
2013	Ene.	84,1	-14,6	-14,6	91,1	16,0	16,0	123,1	-8,6	-8,6
	Feb.	84,6	-6,7	-10,8	85,6	-10,6	1,4	83,1	-25,0	-16,0
	Mar.	85,4	-15,5	-12,4	84,4	-13,6	-4,0	70,3	-34,9	-21,7
	Abr.	106,7	17,9	-5,2	97,8	5,5	-1,6	127,0	36,8	-9,6
	May.	107,5	-7,1	-5,7	101,5	2,5	-0,7	61,0	-54,2	-19,8
	Jun.	80,2	-13,3	-6,9	91,8	-4,2	-1,3	54,7	-35,9	-21,9
	Jul.	136,8	21,6	-2,3	98,1	3,2	-0,6	50,5	-51,8	-26,0
	Ago.	49,3	17,6	-1,2	62,3	-12,9	-1,9	56,0	-55,6	-30,1
	Sep.	93,4	12,9	0,2	91,6	6,3	-1,0	51,9	-59,7	-33,8
	Oct.	110,7	43,7	4,0	104,6	1,6	-0,7	78,3	-5,8	-31,7
	Nov.	79,5	-10,7	2,6	89,8	-2,1	-0,8	91,6	47,1	-27,5
	Dic.	59,3	-42,4	-1,6	70,0	5,8	-0,4	131,4	17,9	-23,6

Fuente: Índice de Producción Industrial. Base 2005, CNAE-2009. INE.

1.4 VENTAS DE CEMENTO Y CONSTRUCCIÓN DE VIVIENDAS.

		VENTAS DE CEMENTO			VIVIENDAS VISADAS								
		TOTAL (Tm)			TOTAL			VIVIENDAS PROTEC. OFICIAL			VIVIENDAS LIBRES		
		Tasas de variación			Tasas de variación			Tasas de variación			Tasas de variación		
Serie		Mismo	Acumul.	Serie	Mismo	Acumul.	Serie	Mismo	Acumul.	Serie	Mismo	Acumul.	
Original		per. año	año ant.	Original	per. año	año ant.	Original	per. año	año ant.	Original	per. año	año ant.	
		ant.		ant.	ant.		ant.	ant.		ant.	ant.		
MEDIAS ANUALES													
2007		37.628,3	-4,5		517,1	-34,9		54,9	-26,5		462,2	-35,8	
2008		29.730,2	-21,0		312,5	-39,6		113,4	106,5		199,1	-56,9	
2009		19.884,8	-33,1		54,0	-82,7		14,3	-87,4		39,7	-80,1	
2010		20.646,9	3,8		72,6	34,4		37,0	158,1		35,6	-10,3	
2011		14.253,8	-31,0		53,4	-26,4		12,0	-67,6		41,4	16,4	
DATOS MENSUALES													
2010	Ene.	10.927	-25,7	-25,7	24	-82,6	-82,6	0			24	-82,6	-82,6
	Feb.	16.329	-18,0	-21,2	16	-81,0	-82,0	0	-100,0	-100,0	16	-72,9	-79,7
	Mar.	22.325	6,2	-10,9	58	-37,6	-68,9	18	-56,1	-72,7	40	-23,1	-67,9
	Abr.	24.486	17,1	-3,2	39	-25,0	-62,7	0		-72,7	39	-25,0	-60,5
	May.	25.817	17,1	1,3	106	96,3	-42,3	63		22,7	43	-20,4	-54,4
	Jun.	24.322	26,2	5,4	88	114,6	-28,4	2		25,8	86	109,8	-37,4
	Jul.	24.032	-6,8	3,2	195	1.292,9	10,5	165		275,8	30	114,3	-32,2
	Ago.	20.152	7,1	3,7	30	-16,7	8,6	14	-54,8	170,1	16	220,0	-29,2
	Sep.	19.855	-0,3	3,2	128	54,2	15,0	104	38,7	112,8	24	200,0	-24,8
	Oct.	20.360	-13,2	1,4	28	460,0	18,7	0		112,8	28	460,0	-19,2
	Nov.	22.858	7,3	1,9	136	466,7	35,9	78		158,1	58	141,7	-10,6
	Dic.	16.300	41,7	3,8	23	-4,2	34,4	0		158,1	23	-4,2	-10,3
2011	Ene.	12.617	15,5	15,5	104	333,3	333,3	60			44	83,3	83,3
	Feb.	15.732	-3,7	4,0	39	143,8	257,5	0			39	143,8	107,5
	Mar.	17.849	-20,0	-6,8	32	-44,8	78,6	10	-44,4	288,9	22	-45,0	31,3
	Abr.	14.127	-42,3	-18,6	67	71,8	76,6	0		288,9	67	71,8	44,5
	May.	17.758	-31,2	-21,8	72	-32,1	29,2	41	-34,9	37,0	31	-27,9	25,3
	Jun.	15.984	-34,3	-24,3	64	-27,3	14,2	0	-100,0	33,7	64	-25,6	7,7
	Jul.	15.646	-34,9	-26,0	17	-91,3	-24,9	0	-100,0	-55,2	17	-43,3	2,2
	Ago.	14.162	-29,7	-26,4	129	330,0	-5,8	14	0,0	-52,3	115	618,8	35,7
	Sep.	12.688	-36,1	-27,5	20	-84,4	-20,5	0	-100,0	-65,8	20	-16,7	31,8
	Oct.	13.071	-35,8	-28,3	50	78,6	-16,6	19		-60,7	31	10,7	30,1
	Nov.	13.357	-41,6	-29,6	25	-81,6	-27,0	0	-100,0	-67,6	25	-56,9	17,6
	Dic.	8.054	-50,6	-31,0	22	-4,3	-26,4	0		-67,6	22	-4,3	16,4
2012	Ene.	7.813	-38,1	-38,1	33	-68,3	-68,3	0	-100,0	-100,0	33	-25,0	-25,0
	Feb.				25	-35,9	-59,4	0		-100,0	25	-35,9	-30,1
	Mar.				151	371,9	19,4	134	1.240,0	91,4	17	-22,7	-28,6
	Abr.				64	-4,5	12,8	0		91,4	64	-4,5	-19,2
	May.				4	-94,4	-11,8	0	-100,0	20,7	4	-87,1	-29,6
	Jun.				21	-67,2	-21,2	11		30,6	10	-84,4	-42,7

.../...

1.4 VENTAS DE CEMENTO Y CONSTRUCCIÓN DE VIVIENDAS. (Continuación)

		VIVIENDAS INICIADAS								
		TOTAL			VIVIENDAS PROTECCIÓN OFICIAL			VIVIENDAS LIBRES		
		Tasas de variación			Tasas de variación			Tasas de variación		
		Serie Original	Mismo per. año ant.	Acumul. año ant.	Serie Original	Mismo per. año ant.	Acumul. año ant.	Serie Original	Mismo per. año ant.	Acumul. año ant.
MEDIAS ANUALES										
2008		276,3		-37,0	70,3		301,4	206,0		-51,0
2009		102,3		-63,0	36,2		-48,5	66,2		-67,9
2010		210,4		105,6	117,2		224,0	93,3		40,9
2011		52,5		-75,0	4,8		-95,9	47,8		-48,8
2012		86,0		-18,1	10,3		117,5	61,8		-3,0
DATOS MENSUALES										
2011	Ene.	37	-2,6	-2,6	0	-100,0	-100,0	37	184,6	184,6
	Feb.	74	-59,3	-49,5	0		-100,0	74	-59,3	-43,1
	Mar.	61	-54,1	-51,3	0	-100,0	-100,0	61	-16,4	-35,8
	Abr.	23	-91,9	-69,3	0	-100,0	-100,0	23	-82,7	-51,4
	May.	24	-95,5	-81,2	0	-100,0	-100,0	24	-60,0	-52,5
	Jun.	16	-92,5	-82,9	0	-100,0	-100,0	16	-83,3	-57,8
	Jul.	63	-43,8	-80,0	0	-100,0	-100,0	63	-37,0	-54,6
	Ago.	16	-87,9	-80,6	0		-100,0	16	-87,9	-60,2
	Sep.	158	-24,0	-74,2	0	-100,0	-100,0	158	587,0	-41,9
	Oct.	34	-81,1	-74,8	6	-68,4	-99,4	28	-82,6	-48,6
	Nov.	75	-27,9	-72,5	41	95,2	-95,6	34	-59,0	-49,4
	Dic.	49	-88,1	-75,0	10	-97,1	-95,9	39	-38,1	-48,8
2012	Ene.	110	197,3	197,3	28			82	121,6	121,6
	Feb.	93	25,7	82,9	0			93	25,7	57,7
	Mar.	230	277,0	151,7	0			230	277,0	135,5
	Abr.	46	100,0	145,6	0			46	100,0	131,3
	May.	30	25,0	132,4	0			30	25,0	119,6
	Jun.	7	-56,3	119,6	0			7	-56,3	107,7
	Jul.				0			47	-25,4	79,5
	Ago.				0			12	-25,0	74,2
	Sep.				0			9	-94,3	17,8
	Oct.				12	100,0	566,7			
	Nov.				0	-100,0	-14,9			
	Dic.				84	740,0	117,5			
2013	Ene.				0	-100,0	-100,0			
	Feb.				0		-100,0			
	Mar.				0		-100,0			
	Abr.				0		-100,0			
	May.				0		-100,0			
	Jun.				0		-100,0			
	Jul.				0		-100,0			
	Ago.				0		-100,0			
	Sep.				0		-100,0			

.../...

1.4 VENTAS DE CEMENTO Y CONSTRUCCIÓN DE VIVIENDAS. (Final)

VIVIENDAS TERMINADAS										
TOTAL			VIVIENDAS PROTECCIÓN OFICIAL			VIVIENDAS LIBRES				
Serie Original	Tasas de variación		Serie Original	Tasas de variación		Serie Original	Tasas de variación			
	Mismo per. año ant.	Acumul. año ant.		Mismo per. año ant.	Acumul. año ant.		Mismo per. año ant.	Acumul. año ant.		
MEDIAS ANUALES										
2008	591,7	21,7	60,3	15,7	531,3	22,4				
2009	433,7	-26,7	80,3	33,1	353,3	-33,5				
2010	284,3	-34,4	43,3	-46,2	241,1	-31,8				
2011	199,8	-29,7	20,9	-51,6	178,9	-25,8				
2012	99,6	-50,2	34,2	63,3	65,4	-63,4				
DATOS MENSUALES										
2011	Ene.	150	-8,5	-8,5	0			150	-8,5	-8,5
	Feb.	93	-57,5	-36,6	0	-100,0	-100,0	93	-49,5	-30,2
	Mar.	199	-37,2	-36,9	0	-100,0	-100,0	199	-28,7	-29,5
	Abr.	325	46,4	-16,8	84		15,1	241	8,6	-19,6
	May.	318	-42,2	-26,3	18	1.700,0	37,8	300	-45,4	-29,7
	Jun.	271	-40,2	-29,6	24	-89,8	-59,2	247	13,3	-23,9
	Jul.	420	3,4	-23,8	0	-100,0	-66,0	420	22,1	-15,8
	Ago.	70	-32,7	-24,2	0	-100,0	-66,1	70	-32,0	-16,6
	Sep.	96	-45,5	-25,6	0		-66,1	96	-45,5	-18,9
	Oct.	133	-14,7	-25,0	0	-100,0	-70,6	133	33,0	-16,7
	Nov.	146	60,4	-22,3	110	478,9	-47,2	36	-50,0	-17,7
	Dic.	177	-68,1	-29,7	15	-79,2	-51,6	162	-66,4	-25,8
2012	Ene.	122	-18,7	-18,7	89			33	-78,0	-78,0
	Feb.	17	-81,7	-42,8	0			17	-81,7	-79,4
	Mar.	84	-57,8	-49,5	56			28	-85,9	-82,4
	Abr.	55	-83,1	-63,8	0	-100,0	72,6	55	-77,2	-80,5
	May.	137	-56,9	-61,8	0	-100,0	42,2	137	-54,3	-72,5
	Jun.	106	-60,9	-61,6	78	225,0	77,0	28	-88,7	-75,8
	Jul.	255	-39,3	-56,3	0		77,0	255	-39,3	-66,5
	Ago.	146	108,6	-50,1	104		159,5	42	-40,0	-65,4
	Sep.	28	-70,8	-51,1	1		160,3	27	-71,9	-65,7
	Oct.	75	-43,6	-50,6	34		187,3	41	-69,2	-66,0
	Nov.	22	-84,9	-52,9	0	-100,0	53,4	22	-38,9	-65,5
	Dic.	148	-16,4	-50,2	48	220,0	63,3	100	-38,3	-63,4
2013	Ene.	44	-63,9	-63,9	0	-100,0	-100,0	44	33,3	33,3
	Feb.	36	111,8	-42,4	0		-100,0	36	111,8	60,0
	Mar.	35	-58,3	-48,4	19	-66,1	-86,9	16	-42,9	23,1
	Abr.	37	-32,7	-45,3	0		-86,9	37	-32,7	0,0
	May.	193	40,9	-16,9	144		12,4	49	-64,2	-32,6
	Jun.	18	-83,0	-30,3	0	-100,0	-26,9	18	-35,7	-32,9
	Jul.	0	-100,0	-53,2	0		-26,9	0	-100,0	-63,8
	Ago.	0	-100,0	-60,6	0	-100,0	-50,2	0	-100,0	-66,4
	Sep.	0	-100,0	-61,8	0	-100,0	-50,3	0	-100,0	-67,8

Fuente: OFICEMEN, Consejo Superior de los Colegios de Arquitectos de España y Ministerio de Fomento.

1.5 LICITACIÓN OFICIAL POR TIPO DE OBRA. (Miles de euros)

		TOTAL GENERAL			EDIFICACIÓN			OBRA CIVIL		
		Tasas de variación			Tasas de variación			Tasas de variación		
		Serie Original	Mismo per. año ant.	Acumul. año ant.	Serie Original	Mismo per. año ant.	Acumul. año ant.	Serie Original	Mismo per. año ant.	Acumul. año ant.
MEDIAS ANUALES										
	2009	35.199,7		37,6	10.030,1		52,0	25.169,6		32,6
	2010	13.048,8		-62,9	5.633,4		-43,8	7.415,4		-70,5
	2011	6.546,3		-49,8	2.205,7		-60,8	4.340,6		-41,5
	2012	6.370,2		-2,7	3.419,0		55,0	2.951,1		-32,0
	2013	9.329,5		46,5	1.424,8		-58,3	7.904,7		167,9
DATOS MENSUALES										
2011	Ene.	7.972	-9,4	-9,4	3.907	-42,7	-42,7	4.066	105,0	105,0
	Feb.	2.593	-79,5	-50,8	897	-81,8	-59,2	1.695	-77,6	-39,8
	Mar.	2.135	-89,9	-70,2	1.357	-87,0	-72,2	778	-92,8	-67,9
	Abr.	9.506	-67,0	-68,9	20	-99,7	-78,4	9.485	-57,5	-62,4
	May.	13.977	-42,2	-62,2	11.631	35,7	-52,1	2.347	-85,0	-68,5
	Jun.	3.288	-50,2	-61,4	1.288	-3,2	-50,5	2.001	-62,1	-67,9
	Jul.	16.386	40,8	-50,9	1.534	-78,7	-54,9	14.853	234,7	-48,2
	Ago.	6.075	-24,8	-49,2	2.746	7,3	-51,6	3.329	-39,7	-47,5
	Sep.	733	-85,3	-50,6	181	-84,3	-52,4	552	-85,6	-49,4
	Oct.	1.994	-70,4	-51,6	83	-95,5	-53,9	1.911	-61,1	-50,1
	Nov.	4.389	-65,6	-52,8	1.354	-80,5	-57,1	3.035	-49,1	-50,1
	Dic.	9.507	-6,3	-49,8	1.471	-84,3	-60,8	8.036	926,5	-41,5
2012	Ene.	291	-96,3	-96,3	291	-92,5	-92,5	0	-100,0	-100,0
	Feb.	1.871	-27,8	-79,5	0	-100,0	-93,9	1.871	10,4	-67,5
	Mar.	941	-55,9	-75,6	0	-100,0	-95,3	941	21,0	-57,0
	Abr.	1.411	-85,2	-79,7	0	-100,0	-95,3	1.411	-85,1	-73,6
	May.	37.634	169,2	16,5	35.349	203,9	100,1	2.284	-2,7	-64,6
	Jun.	5.554	68,9	20,9	1.049	-18,5	92,1	4.505	125,2	-45,9
	Jul.	2.259	-86,2	-10,6	287	-81,3	79,2	1.972	-86,7	-63,1
	Ago.	2.687	-55,8	-15,0	825	-69,9	61,7	1.862	-44,1	-61,5
	Sep.	1.396	90,3	-13,8	191	5,4	61,3	1.205	118,2	-59,0
	Oct.	7.923	297,4	-4,2	331	300,6	62,1	7.592	297,3	-42,4
	Nov.	3.209	-26,9	-5,6	374	-72,4	54,8	2.835	-6,6	-39,9
	Dic.	11.265	18,5	-2,7	2.330	58,4	55,0	8.935	11,2	-32,0
2013	Ene.	33.682	11.463,3	11.463,3	242	-16,9	-16,9	33.440		
	Feb.	1.510	-19,3	1.527,2	0		-16,9	1.510	-19,3	1.767,5
	Mar.	3.716	294,9	1.153,6	0		-16,9	3.716	294,9	1.274,8
	Abr.	6.972	394,2	916,3	368		109,3	6.605	368,1	971,9
	May.	6.921	-81,6	25,3	1.197	-96,6	-94,9	5.724	150,6	683,6
	Jun.	16.001	188,1	44,2	1.339	27,6	-91,4	14.662	225,5	496,2
	Jul.	2.012	-10,9	41,7	623	117,1	-89,8	1.388	-29,6	416,3
	Ago.	3.349	24,6	40,9	763	-7,6	-88,0	2.586	38,9	369,0
	Sep.	2.738	96,1	42,3	308	61,3	-87,3	2.430	101,6	348,9
	Oct.	6.925	-12,6	35,3	4.334	1.209,8	-76,1	2.591	-65,9	215,7
	Nov.	18.563	478,4	57,1	6.085	1.525,9	-60,6	12.478	340,1	229,1
	Dic.	9.566	-15,1	46,5	1.839	-21,1	-58,3	7.727	-13,5	167,9

Fuente: SEOPAN

1.6 LICITACIÓN OFICIAL POR ORGANISMOS. (Miles de euros)

	TOTAL GENERAL			ADMINISTRACIÓN CENTRAL			ADMÓN. AUTONÓMICA			ADMINISTRACIÓN LOCAL			
	Serie Original	Tasas de variación		Serie Original	Tasas de variación		Serie Original	Tasas de variación		Serie Original	Tasas de variación		
		Mismo per. año ant.	Acumul. año ant.		Mismo per. año ant.	Acumul. año ant.		Mismo per. año ant.	Acumul. año ant.		Mismo per. año ant.	Acumul. año ant.	
MEDIAS ANUALES													
2009	35.200		37,6	14.330		4,5	10.400		144,2	10.469		37,8	
2010	13.049		-62,9	1.058		-92,6	6.249		-39,9	5.742		-45,2	
2011	6.546		-49,8	1.365		29,1	2.438		-61,0	2.743		-52,2	
2012	6.370		-2,7	310		-77,3	4.156		70,5	1.904		-30,6	
2013	9.330		46,5	3.835		1.136,7	3.562		-14,3	1.933		1,5	
DATOS MENSUALES													
2011	Ene.	7.972	-9,4	-9,4	378			4.129	38,0	38,0	3.465	-40,4	-40,4
	Feb.	2.593	-79,5	-50,8	0	-100,0	11,7	1.202	-78,5	-37,9	1.391	-79,4	-61,3
	Mar.	2.135	-89,9	-70,2	814	11,0	11,2	204	-94,9	-56,0	1.117	-93,2	-79,4
	Abr.	9.506	-67,0	-68,9	0	-100,0	-87,0	867	-89,5	-69,3	8.639	-30,6	-64,8
	May.	13.977	-42,2	-62,2	594	209,1	-80,9	8.670	-55,4	-62,6	4.714	3,7	-58,0
	Jun.	3.288	-50,2	-61,4	264	-50,3	-79,3	1.480	37,1	-60,0	1.544	-69,1	-59,1
	Jul.	16.386	40,8	-50,9	13.959	1.509,9	48,9	690	-89,6	-64,1	1.738	-57,7	-59,0
	Ago.	6.075	-24,8	-49,2	0	-100,0	47,5	1.357	-48,8	-63,3	4.718	-11,4	-54,8
	Sep.	733	-85,3	-50,6	0	-100,0	38,7	155	-93,3	-64,6	578	-70,9	-55,3
	Oct.	1.994	-70,4	-51,6	0	-100,0	31,8	443	-88,1	-66,1	1.551	-35,3	-54,6
	Nov.	4.389	-65,6	-52,8	375	34,6	31,8	1.774	-79,6	-67,9	2.240	-41,2	-53,8
	Dic.	9.507	-6,3	-49,8	0	-100,0	29,1	8.288	-13,8	-61,0	1.220	354,4	-52,2
2012	Ene.	291	-96,3	-96,3	0	-100,0	-100,0	164	-96,0	-96,0	127	-96,3	-96,3
	Feb.	1.871	-27,8	-79,5	0	-100,0	-100,0	987	-17,8	-78,4	884	-36,4	-79,2
	Mar.	941	-55,9	-75,6	236	-71,0	-80,2	625	206,1	-67,9	80	-92,8	-81,7
	Abr.	1.411	-85,2	-79,7	59		-75,3	448	-48,3	-65,3	904	-89,5	-86,3
	May.	37.634	169,2	16,5	196	-67,0	-72,5	36.285	318,5	155,5	1.152	-75,6	-83,7
	Jun.	5.554	68,9	20,9	561	112,2	-48,7	3.761	154,2	155,4	1.233	-20,2	-79,0
	Jul.	2.259	-86,2	-10,6	295	-97,9	-91,6	711	3,0	149,3	1.252	-27,9	-75,1
	Ago.	2.687	-55,8	-15,0	252		-90,0	105	-92,2	131,7	2.330	-50,6	-70,9
	Sep.	1.396	90,3	-13,8	343		-87,9	0	-100,0	129,8	1.053	82,1	-67,7
	Oct.	7.923	297,4	-4,2	241		-86,4	240	-45,8	125,7	7.442	379,8	-44,1
	Nov.	3.209	-26,9	-5,6	1.537	310,0	-77,3	596	-66,4	109,5	1.077	-51,9	-44,7
	Dic.	11.265	18,5	-2,7	0		-77,3	5.948	-28,2	70,5	5.317	336,0	-30,6
2013	Ene.	33.682	11.463,3	11.463,3	30.765			2.082	1.168,2	1.168,2	835	556,8	556,8
	Feb.	1.510	-19,3	1.527,2	0			1.175	19,0	182,9	334	-62,2	15,6
	Mar.	3.716	294,9	1.153,6	0	-100,0	12.936,0	3.645	483,2	288,5	71	-11,5	13,6
	Abr.	6.972	394,2	916,3	0	-100,0	10.338,1	4.823	976,6	427,1	2.149	137,7	69,9
	May.	6.921	-81,6	25,3	100	-49,1	6.188,6	5.380	-85,2	-55,6	1.442	25,1	53,5
	Jun.	16.001	188,1	44,2	0	-100,0	2.834,3	11.151	196,5	-33,2	4.850	293,5	121,0
	Jul.	2.012	-10,9	41,7	240	-18,9	2.208,6	587	-17,4	-32,9	1.185	-5,4	92,9
	Ago.	3.349	24,6	40,9	1.391	451,7	1.931,6	1.011	858,8	-30,7	947	-59,4	48,4
	Sep.	2.738	96,1	42,3	938	173,3	1.621,0	997		-28,4	803	-23,7	39,9
	Oct.	6.925	-12,6	35,3	427	76,8	1.450,4	1.541	542,4	-25,2	4.958	-33,4	6,8
	Nov.	18.563	478,4	57,1	5.580	263,1	959,9	8.150	1.268,0	-7,7	4.833	348,9	27,8
	Dic.	9.566	-15,1	46,5	6.576		1.136,7	2.198	-63,0	-14,3	791	-85,1	1,5

Fuente: SEOPAN.

INDICADORES DE LA CONSTRUCCIÓN

G.12 - Viviendas visadas

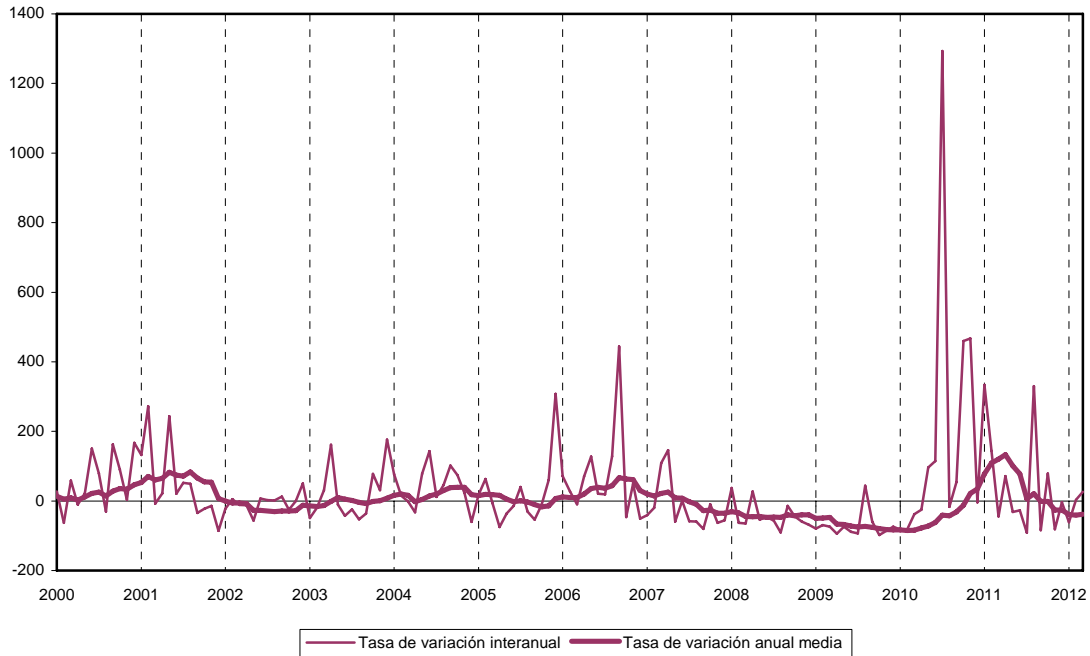

G.13 - Viviendas iniciadas

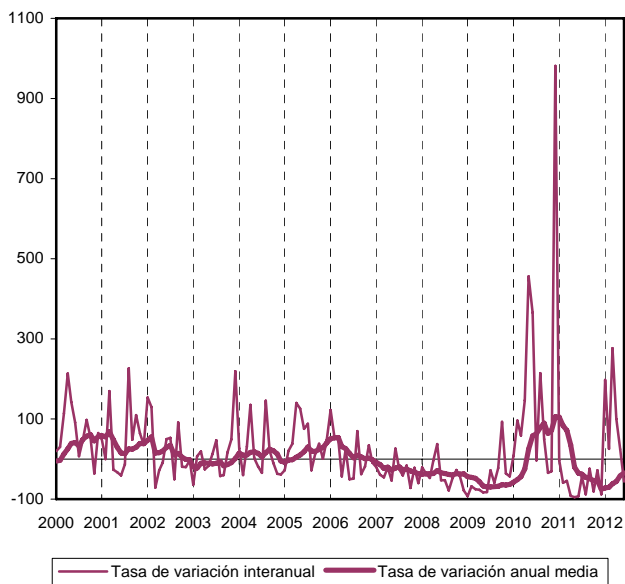

G.14 - Viviendas terminadas

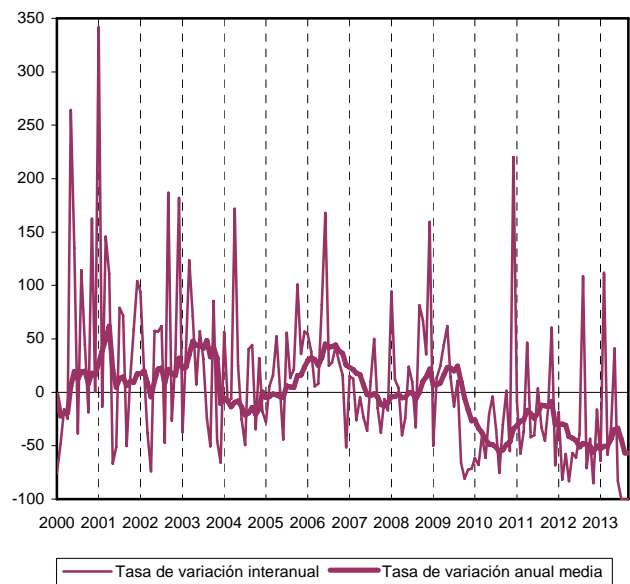

INDICADORES DE LA CONSTRUCCIÓN (Final)

G.15 - Licitación oficial por tipo de obra (miles de euros)

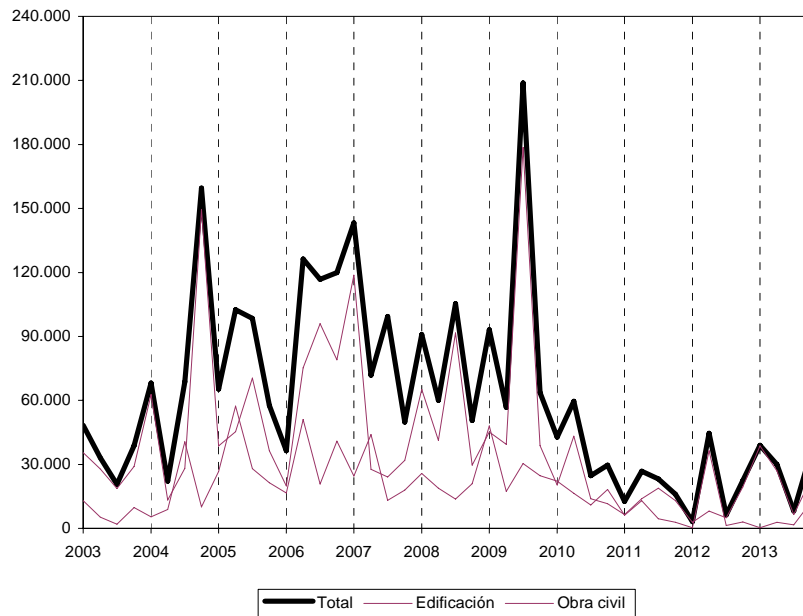

G.16 - Licitación oficial por tipo de organismo (miles de euros)

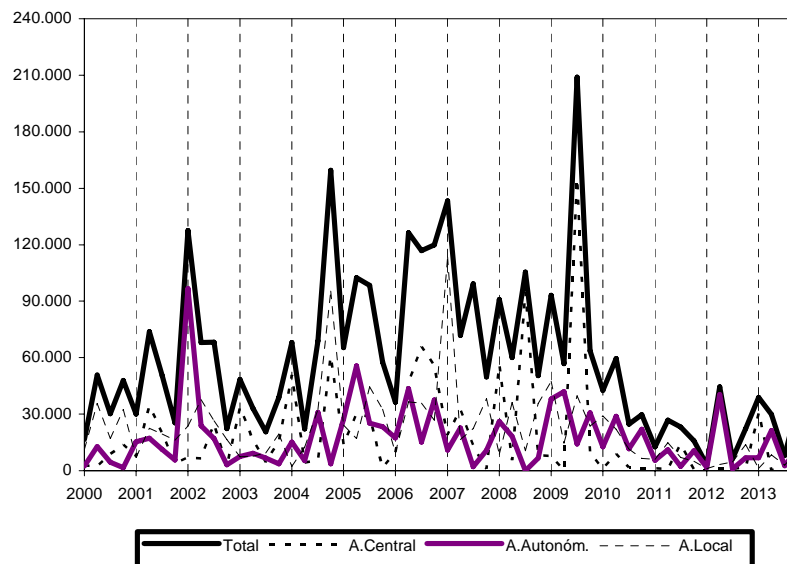

1.7 MATRICULACIÓN DE VEHÍCULOS

	TOTAL			TURISMOS			CAMIONES Y FURGONETAS			OTROS			
	Serie Original	Tasas de variación		Serie Original	Tasas de variación		Serie Original	Tasas de variación		Serie Original	Tasas de variación		
		Mismo per. año ant.	Acumul. año ant.		Mismo per. año ant.	Acumul. año ant.		Mismo per. año ant.	Acumul. año ant.		Mismo per. año ant.	Acumul. año ant.	
MEDIAS ANUALES													
2009	578		-11,8	437		-2,9	81		-28,7	60		-34,7	
2010	540		-6,6	412		-5,6	69		-15,0	59		-1,7	
2011	424		-21,5	316		-23,3	54		-21,1	53		-8,9	
2012	365		-13,9	275		-13,0	40		-25,3	49		-7,6	
2013	420		15,1	314		14,2	45		10,5	47		-5,7	
DATOS MENSUALES													
2011	Ene.	359	-30,7	-30,7	268	-33,2	-33,2	48	-36,0	-36,0	43	2,4	2,4
	Feb.	368	-33,3	-32,1	286	-33,9	-33,6	44	-34,3	-35,2	38	-26,9	-13,8
	Mar.	507	-30,2	-31,3	388	-30,2	-32,2	70	-35,8	-35,5	49	-19,7	-16,1
	Abr.	367	-40,2	-33,6	265	-40,8	-34,3	45	-43,0	-37,3	57	-34,5	-22,7
	May.	494	-22,3	-31,2	355	-28,4	-33,1	64	-12,3	-32,8	75	11,9	-15,2
	Jun.	461	-39,0	-32,8	337	-41,9	-34,8	42	-48,1	-35,3	82	-13,7	-14,9
	Jul.	520	-1,0	-28,9	386	2,1	-30,6	54	-27,0	-34,2	80	9,6	-11,1
	Ago.	405	18,8	-25,4	310	21,1	-26,9	39	11,4	-31,5	56	12,0	-8,9
	Sep.	391	9,2	-23,0	282	2,9	-24,7	66	135,7	-24,0	43	-23,2	-10,3
	Oct.	387	-20,9	-22,8	285	-23,4	-24,6	57	-17,4	-23,3	45	-6,3	-10,0
	Nov.	323	-33,7	-23,7	239	-35,4	-25,5	46	-27,0	-23,6	38	-29,6	-11,5
	Dic.	501	6,1	-21,5	392	2,3	-23,3	74	5,7	-21,1	35	84,2	-8,9
2012	Ene.	343	-4,5	-4,5	261	-2,6	-2,6	46	-4,2	-4,2	36	-16,3	-16,3
	Feb.	392	6,5	1,1	298	4,2	0,9	55	25,0	9,8	39	2,6	-7,4
	Mar.	409	-19,3	-7,3	296	-23,7	-9,2	49	-30,0	-7,4	64	30,6	6,9
	Abr.	357	-2,7	-6,2	258	-2,6	-7,8	38	-15,6	-9,2	61	7,0	7,0
	May.	382	-22,7	-10,1	287	-19,2	-10,4	48	-25,0	-12,9	47	-37,3	-5,7
	Jun.	395	-14,3	-10,9	291	-13,6	-11,0	30	-28,6	-15,0	74	-9,8	-6,7
	Jul.	461	-11,3	-11,0	334	-13,5	-11,4	44	-18,5	-15,5	83	3,8	-4,7
	Ago.	398	-1,7	-9,9	313	1,0	-9,9	38	-2,6	-14,3	47	-16,1	-6,0
	Sep.	248	-36,6	-12,6	183	-35,1	-12,4	35	-47,0	-18,9	30	-30,2	-8,0
	Oct.	336	-13,2	-12,6	263	-7,7	-12,0	25	-56,1	-22,9	48	6,7	-6,9
	Nov.	323	0,0	-11,7	242	1,3	-11,0	44	-4,3	-21,4	36	-5,3	-6,8
	Dic.	334	-33,3	-13,9	274	-30,1	-13,0	33	-55,4	-25,3	27	-22,9	-7,6
2013	Ene.	377	9,9	9,9	280	7,3	7,3	25	-45,7	-45,7	72	100,0	100,0
	Feb.	473	20,7	15,6	248	-16,8	-5,5	31	-43,6	-44,6	16	-59,0	17,3
	Mar.	395	-3,4	8,8	327	10,5	0,0	34	-30,6	-40,0	34	-46,9	-12,2
	Abr.	379	6,2	8,2	280	8,5	2,0	45	18,4	-28,2	54	-11,5	-12,0
	May.	418	9,4	8,4	330	15,0	4,6	38	-20,8	-26,7	50	6,4	-8,5
	Jun.	453	14,7	9,5	352	21,0	7,5	58	93,3	-13,2	43	-41,9	-16,2
	Jul.	466	1,1	8,1	353	5,7	7,2	56	27,3	-7,4	57	-31,3	-19,3
	Ago.	337	-15,3	5,1	257	-17,9	3,8	30	-21,1	-8,9	50	6,4	-16,6
	Sep.	314	26,6	6,7	240	31,1	5,8	35	0,0	-8,1	39	30,0	-13,7
	Oct.	492	46,4	10,3	367	39,5	9,0	52	108,0	-1,0	73	52,1	-7,8
	Nov.	429	32,8	12,1	334	38,0	11,3	59	34,1	2,4	36	0,0	-7,3
	Dic.	507	51,8	15,1	400	46,0	14,2	73	121,2	10,5	34	25,9	-5,7

Fuente: Dirección General de Tráfico. Ministerio del Interior.

MATRICULACIÓN DE VEHÍCULOS

G.17 - Matriculación de turismos

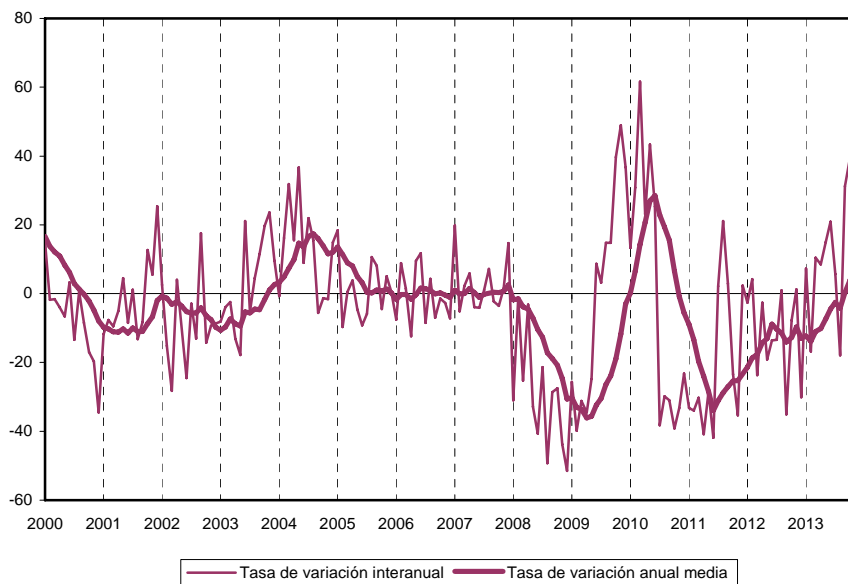

G.18 - Matriculación de vehículos industriales

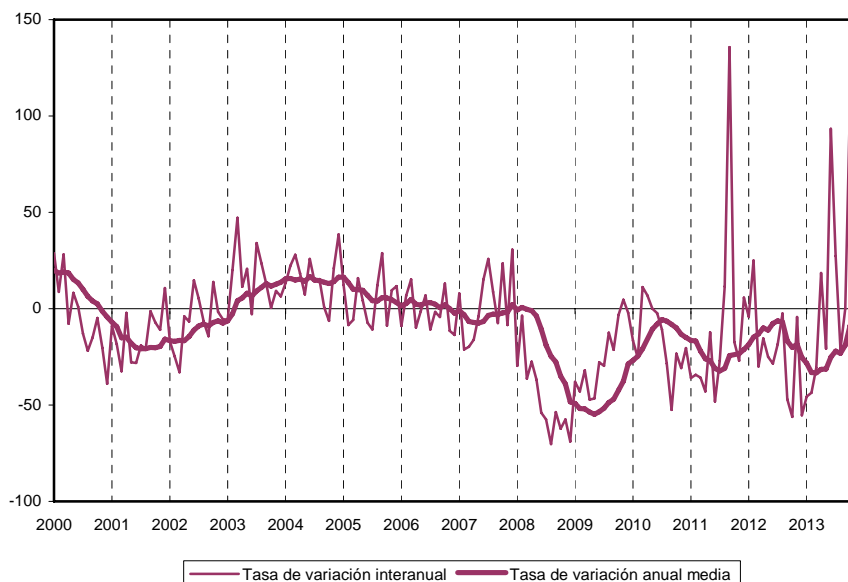

1.8 TURISMO: NÚMERO DE VIAJEROS ALOJADOS EN ESTABLECIMIENTOS HOTELEROS

		TOTAL			RESIDENTES EN ESPAÑA			RESIDENTES EN EL EXTRANJERO		
		Tasas de variación			Tasas de variación			Tasas de variación		
		Serie Original	Mismo per. año ant.	Acumul. año ant.	Serie Original	Mismo per. año ant.	Acumul. año ant.	Serie Original	Mismo per. año ant.	Acumul. año ant.
MEDIAS ANUALES										
	2009	41.696		-5,9	34.930		-6,9	6.666		-2,1
	2010	42.452		1,8	35.354		1,2	7.098		6,5
	2011	44.502		4,8	37.192		5,2	7.310		3,0
	2012	41.830		-6,0	34.695		-6,7	7.135		-2,4
	2013	42.478		1,6	35.108		1,2	7.371		3,3
DATOS MENSUALES										
2011	Ene.	23.644	15,5	15,5	20.991	13,0	13,0	2.653	39,2	39,2
	Feb.	29.777	0,2	6,4	27.028	2,5	6,8	2.749	-18,2	2,5
	Mar.	34.951	-6,8	0,8	31.326	-8,4	0,3	3.625	10,2	5,5
	Abr.	49.715	7,5	3,1	41.952	9,9	3,4	7.763	-4,2	0,8
	May.	51.972	4,1	3,4	36.315	-3,3	1,8	15.657	26,6	11,8
	Jun.	49.002	9,2	4,5	38.836	12,4	3,7	10.166	-1,5	8,3
	Jul.	50.540	5,9	4,8	41.766	7,6	4,4	8.775	-1,1	6,6
	Ago.	62.091	5,7	4,9	53.422	5,5	4,6	8.668	7,5	6,7
	Sep.	59.299	7,2	5,3	45.296	10,2	5,3	14.003	-1,4	5,1
	Oct.	53.753	1,0	4,7	45.721	3,4	5,1	8.032	-10,8	3,3
	Nov.	35.766	1,6	4,5	32.288	2,3	4,8	3.478	-4,5	2,9
	Dic.	33.511	9,8	4,8	31.365	10,1	5,2	2.146	5,7	3,0
2012	Ene.	24.573	3,9	3,9	22.317	6,3	6,3	2.256	-15,0	-15,0
	Feb.	26.636	-10,5	-4,1	24.437	-9,6	-2,6	2.198	-20,0	-17,5
	Mar.	38.066	8,9	1,0	34.468	10,0	2,4	3.598	-0,7	-10,8
	Abr.	48.701	-2,0	-0,1	41.349	-1,4	1,1	7.352	-5,3	-8,3
	May.	48.922	-5,9	-1,7	34.241	-5,7	-0,5	14.681	-6,2	-7,3
	Jun.	44.647	-8,9	-3,1	35.411	-8,8	-2,2	9.236	-9,1	-7,7
	Jul.	45.345	-10,3	-4,4	36.789	-11,9	-3,9	8.556	-2,5	-6,8
	Ago.	56.730	-8,6	-5,1	48.812	-8,6	-4,7	7.918	-8,7	-7,1
	Sep.	54.740	-7,7	-5,5	40.591	-10,4	-5,5	14.150	1,0	-5,6
	Oct.	48.984	-8,9	-5,9	39.636	-13,3	-6,4	9.348	16,4	-3,4
	Nov.	36.871	3,1	-5,3	32.966	2,1	-5,8	3.905	12,3	-2,8
	Dic.	27.739	-17,2	-6,0	25.318	-19,3	-6,7	2.421	12,8	-2,4
2013	Ene.	22.299	-9,3	-9,3	20.140	-9,8	-9,8	2.159	-4,3	-4,3
	Feb.	27.401	2,9	-2,9	25.041	2,5	-3,4	2.360	7,4	1,5
	Mar.	42.556	11,8	3,3	38.259	11,0	2,7	4.296	19,4	9,5
	Abr.	37.153	-23,7	-6,2	28.633	-30,8	-8,6	8.520	15,9	12,5
	May.	51.005	4,3	-3,5	38.948	13,7	-3,7	12.057	-17,9	-2,3
	Jun.	46.547	4,3	-2,0	35.367	-0,1	-3,0	11.180	21,0	3,2
	Jul.	46.284	2,1	-1,3	37.562	2,1	-2,2	8.722	1,9	3,0
	Ago.	59.174	4,3	-0,4	50.728	3,9	-1,1	8.446	6,7	3,5
	Sep.	55.939	2,2	0,0	40.535	-0,1	-1,0	15.404	8,9	4,6
	Oct.	50.639	3,4	0,4	41.757	5,4	-0,3	8.883	-5,0	3,4
	Nov.	40.138	8,9	1,0	36.277	10,0	0,6	3.861	-1,1	3,2
	Dic.	30.605	10,3	1,6	28.048	10,8	1,2	2.558	5,7	3,3

Fuente: Encuesta de Ocupación Hotelera-2006. I.N.E.

1.9 TURISMO: PERNOCTACIONES EN ESTABLECIMIENTOS HOTELEROS

		TOTAL			RESIDENTES EN ESPAÑA			RESIDENTES EN EL EXTRANJERO		
		Tasas de variación			Tasas de variación			Tasas de variación		
		Serie Original	Mismo per. año ant.	Acumul. año ant.	Serie Original	Mismo per. año ant.	Acumul. año ant.	Serie Original	Mismo per. año ant.	Acumul. año ant.
MEDIAS ANUALES										
	2009	74.243		-3,7	63.209		-3,8	11.052		-2,9
	2010	74.311		0,1	63.082		-0,2	11.229		1,6
	2011	77.963		4,9	66.721		5,8	11.242		0,1
	2012	73.249		-6,0	62.087		-6,9	11.162		-0,7
	2013	74.235		1,3	61.962		-0,2	12.273		10,0
DATOS MENSUALES										
2011	Ene.	39.787	16,1	16,1	35.131	15,6	15,6	4.655	19,6	19,6
	Feb.	47.963	-0,5	6,4	43.815	2,6	8,1	4.148	-24,9	-6,5
	Mar.	61.847	-7,9	0,0	56.091	-8,6	0,4	5.756	-0,6	-4,2
	Abr.	89.065	8,9	3,1	77.313	11,6	4,2	11.751	-5,9	-5,0
	May.	87.431	7,6	4,3	64.236	-0,7	3,0	23.195	40,2	11,9
	Jun.	83.387	7,0	4,8	69.091	14,1	5,1	14.296	-17,7	3,6
	Jul.	90.725	9,7	5,7	77.426	11,6	6,2	13.299	-0,5	2,8
	Ago.	115.997	7,9	6,1	102.853	7,9	6,5	13.144	8,6	3,6
	Sep.	99.112	5,5	6,0	77.737	6,9	6,6	21.375	0,8	3,1
	Oct.	97.221	-1,1	5,1	83.686	2,8	6,1	13.535	-20,1	0,0
	Nov.	63.344	1,6	4,9	56.873	1,3	5,7	6.472	3,7	0,1
	Dic.	59.675	5,8	4,9	56.401	6,2	5,8	3.274	-0,7	0,1
2012	Ene.	40.494	1,8	1,8	36.228	3,1	3,1	4.265	-8,4	-8,4
	Feb.	44.336	-7,6	-3,3	40.315	-8,0	-3,0	4.021	-3,1	-5,9
	Mar.	66.950	8,3	1,5	61.145	9,0	2,0	5.805	0,9	-3,2
	Abr.	85.865	-3,6	-0,4	74.644	-3,5	0,0	11.221	-4,5	-3,8
	May.	81.157	-7,2	-2,2	58.486	-9,0	-2,1	22.671	-2,3	-3,1
	Jun.	77.073	-7,6	-3,3	62.710	-9,2	-3,5	14.363	0,5	-2,3
	Jul.	80.041	-11,8	-4,9	65.737	-15,1	-5,6	14.304	7,6	-0,6
	Ago.	104.854	-9,6	-5,8	92.699	-9,9	-6,5	12.155	-7,5	-1,6
	Sep.	94.439	-4,7	-5,6	73.948	-4,9	-6,3	20.491	-4,1	-2,1
	Oct.	87.780	-9,7	-6,1	73.420	-12,3	-7,0	14.360	6,1	-1,2
	Nov.	66.970	5,7	-5,2	60.793	6,9	-5,9	6.177	-4,6	-1,4
	Dic.	49.034	-17,8	-6,0	44.920	-20,4	-6,9	4.114	25,7	-0,7
2013	Ene.	36.477	-9,9	-9,9	31.455	-13,2	-13,2	5.022	17,7	17,7
	Feb.	47.503	7,1	-1,0	43.202	7,2	-2,5	4.301	7,0	12,5
	Mar.	75.355	12,6	5,0	68.687	12,3	4,1	6.668	14,9	13,5
	Abr.	67.868	-21,0	-4,4	52.078	-30,2	-8,0	15.790	40,7	25,6
	May.	87.087	7,3	-1,4	69.083	18,1	-2,3	18.004	-20,6	3,8
	Jun.	79.915	3,7	-0,4	62.507	-0,3	-2,0	17.409	21,2	7,8
	Jul.	80.535	0,6	-0,2	66.274	0,8	-1,5	14.262	-0,3	6,3
	Ago.	105.317	0,4	-0,1	92.111	-0,6	-1,3	13.206	8,6	6,6
	Sep.	98.208	4,0	0,5	72.029	-2,6	-1,5	26.179	27,8	10,6
	Oct.	90.591	3,2	0,8	74.922	2,0	-1,1	15.669	9,1	10,4
	Nov.	69.431	3,7	1,0	63.023	3,7	-0,7	6.408	3,7	10,1
	Dic.	52.534	7,1	1,3	48.174	7,2	-0,2	4.360	6,0	10,0

Fuente: Encuesta de Ocupación Hotelera. I.N.E.

1.10 TURISMO: GRADO DE OCUPACIÓN HOTELERA, ESTANCIA MEDIA POR VIAJERO Y PERSONAL EMPLEADO

		GRADO DE OCUPACIÓN			ESTANCIA MEDIA			PERSONAL EMPLEADO		
		Tasas de variación			Tasas de variación			Tasas de variación		
		Serie Original	Mismo per. año ant.	Acumul. año ant.	Serie Original	Mismo per. año ant.	Acumul. año ant.	Serie Original	Mismo per. año ant.	Acumul. año ant.
MEDIAS ANUALES										
	2009	40,20		-2,98	1,78		2,40	880		-13,37
	2010	39,76		-1,09	1,75		-1,87	852		-3,16
	2011	41,13		3,43	1,74		-0,10	865		1,55
	2012	39,40		-4,19	1,75		0,10	819		-5,26
	2013	41,05		4,18	1,74		-0,14	777		-5,13
DATOS MENSUALES										
2011	Ene.	24,64	20,31	20,31	1,68	0,60	0,60	724	-2,69	-2,69
	Feb.	29,38	0,31	8,54	1,61	-0,62	0,00	777	-2,02	-2,34
	Mar.	33,42	-5,97	2,50	1,77	-1,12	-0,39	834	-1,42	-2,01
	Abr.	47,40	8,47	4,52	1,79	1,13	0,00	912	3,05	-0,64
	May.	44,63	5,14	4,67	1,68	3,07	0,59	903	0,56	-0,38
	Jun.	43,44	4,47	4,63	1,70	-2,30	0,10	901	0,45	-0,24
	Jul.	45,05	6,38	4,92	1,80	4,05	0,67	908	3,06	0,25
	Ago.	57,08	4,70	4,88	1,87	2,19	0,87	919	1,88	0,47
	Sep.	51,14	3,31	4,67	1,67	-1,76	0,58	927	3,00	0,76
	Oct.	49,28	-2,11	3,83	1,81	-2,16	0,29	900	3,21	1,01
	Nov.	33,93	-1,37	3,43	1,77	0,00	0,26	881	3,16	1,20
	Dic.	34,11	3,46	3,43	1,78	-3,78	-0,10	792	5,88	1,55
2012	Ene.	24,34	-1,22	-1,22	1,65	-1,79	-1,79	710	-1,93	-1,93
	Feb.	25,71	-12,49	-7,35	1,66	3,11	0,61	770	-0,90	-1,40
	Mar.	35,66	6,70	-1,98	1,76	-0,56	0,20	814	-2,40	-1,76
	Abr.	45,73	-3,52	-2,52	1,76	-1,68	-0,29	825	-9,54	-3,94
	May.	42,95	-3,76	-2,83	1,66	-1,19	-0,47	876	-2,99	-3,73
	Jun.	42,17	-2,92	-2,85	1,73	1,76	-0,10	848	-5,88	-4,12
	Jul.	40,99	-9,01	-3,88	1,77	-1,67	-0,33	861	-5,18	-4,28
	Ago.	53,52	-6,24	-4,30	1,85	-1,07	-0,43	861	-6,31	-4,55
	Sep.	51,25	0,22	-3,68	1,73	3,59	0,00	860	-7,23	-4,87
	Oct.	45,82	-7,02	-4,07	1,79	-1,10	-0,12	842	-6,44	-5,03
	Nov.	36,75	8,31	-3,16	1,82	2,82	0,16	810	-8,06	-5,31
	Dic.	27,92	-18,15	-4,19	1,77	-0,56	0,10	755	-4,67	-5,26
2013	Ene.	21,94	-9,86	-9,86	1,64	-0,61	-0,61	692	-2,54	-2,54
	Feb.	30,72	19,49	5,21	1,73	4,22	1,81	704	-8,57	-5,68
	Mar.	42,03	17,86	10,48	1,77	0,57	1,38	747	-8,23	-6,58
	Abr.	37,40	-18,22	0,49	1,83	3,98	2,05	783	-5,09	-6,19
	May.	45,07	4,94	1,59	1,71	3,01	2,24	844	-3,65	-5,63
	Jun.	43,37	2,85	1,83	1,72	-0,58	1,76	824	-2,83	-5,14
	Jul.	41,74	1,83	1,83	1,74	-1,69	1,25	836	-2,90	-4,80
	Ago.	54,83	2,45	1,94	1,78	-3,78	0,58	817	-5,11	-4,84
	Sep.	53,88	5,13	2,39	1,76	1,73	0,71	816	-5,12	-4,88
	Oct.	48,99	6,92	2,90	1,79	0,00	0,63	806	-4,28	-4,81
	Nov.	40,35	9,80	3,47	1,73	-4,95	0,10	759	-6,30	-4,95
	Dic.	32,25	15,51	4,18	1,72	-2,82	-0,14	700	-7,28	-5,13

Fuente: Encuesta de Ocupación Hotelera. I.N.E.

1.11 INDICADORES DE ACTIVIDAD DEL SECTOR SERVICIOS (IAS).

		ÍNDICE CIFRAS DE NEGOCIO			ÍNDICE PERSONAL OCUPADO		
		Serie Original	Tasas de variación		Serie Original	Tasas de variación	
			Mismo per. año ant.	Acumul. año ant.		Mismo per. año ant.	Acumul. año ant.
MEDIAS ANUALES							
	2009	96,4		-10,9	99,5		-5,2
	2010	100,0		3,7	100,0		0,5
	2011	98,5		-1,5	100,3		0,3
	2012	93,5		-5,1	98,1		-2,2
	2013	94,2		0,8	96,0		-2,1
DATOS MENSUALES							
2011	Ene.	91,2	-2,2	-2,2	98,4	0,1	0,1
	Feb.	91,5	-0,2	-1,2	98,4	0,4	0,3
	Mar.	102,1	-2,6	-1,7	99,3	0,5	0,3
	Abr.	96,2	-2,7	-2,0	100,3	1,0	0,5
	May.	101,2	2,2	-1,1	100,6	0,4	0,5
	Jun.	100,6	-5,2	-1,8	100,9	-0,2	0,4
	Jul.	103,0	-0,3	-1,6	100,6	0,1	0,3
	Ago.	93,7	1,3	-1,3	101,3	1,7	0,5
	Sep.	100,1	0,0	-1,1	101,9	-0,7	0,4
	Oct.	99,4	-1,4	-1,2	101,1	0,1	0,3
	Nov.	96,8	-3,7	-1,4	100,6	0,0	0,3
	Dic.	106,5	-2,3	-1,5	100,3	0,4	0,3
2012	Ene.	88,6	-2,9	-2,9	98,3	-0,1	-0,1
	Feb.	89,0	-2,7	-2,8	97,5	-0,9	-0,5
	Mar.	93,9	-8,0	-4,7	98,2	-1,1	-0,7
	Abr.	89,1	-7,4	-5,4	97,7	-2,6	-1,2
	May.	94,9	-6,2	-5,5	97,9	-2,6	-1,5
	Jun.	98,0	-2,7	-5,0	98,2	-2,7	-1,7
	Jul.	100,9	-2,0	-4,6	97,9	-2,7	-1,8
	Ago.	96,3	2,8	-3,7	98,5	-2,8	-1,9
	Sep.	86,3	-13,8	-4,9	98,6	-3,2	-2,1
	Oct.	95,6	-3,8	-4,7	98,7	-2,4	-2,1
	Nov.	89,8	-7,2	-5,0	97,8	-2,8	-2,2
	Dic.	99,2	-6,9	-5,1	97,6	-2,7	-2,2
2013	Ene.	88,5	-0,1	-0,1	96,0	-2,3	-2,3
	Feb.	85,0	-4,5	-2,3	95,8	-1,8	-2,0
	Mar.	91,2	-2,9	-2,5	95,8	-2,5	-2,2
	Abr.	94,7	6,3	-0,3	95,2	-2,5	-2,3
	May.	95,8	1,0	-0,1	95,7	-2,3	-2,3
	Jun.	96,0	-2,0	-0,4	95,3	-3,0	-2,4
	Jul.	105,7	4,7	0,4	95,8	-2,2	-2,4
	Ago.	91,5	-5,0	-0,3	95,4	-3,2	-2,5
	Sep.	89,6	3,8	0,1	96,4	-2,2	-2,4
	Oct.	100,2	4,8	0,6	96,6	-2,1	-2,4
	Nov.	90,9	1,2	0,7	97,1	-0,7	-2,3
	Dic.	101,7	2,5	0,8	97,0	-0,6	-2,1

Fuente: Indicadores de actividad del sector Servicios. Base 2005, CNAE-2009. INE.

1.12 ÍNDICE GENERAL DEL COMERCIO MINORISTA (ICM).

		I.C.M. PRECIOS CORRIENTES			I.C.M. PRECIOS CONSTANTES			I.C.M. OCUPACIÓN		
		Tasas de variación			Tasas de variación			Tasas de variación		
		Serie Original	Mismo per. año ant.	Acumul. año ant.	Serie Original	Mismo per. año ant.	Acumul. año ant.	Serie Original	Mismo per. año ant.	Acumul. año ant.
MEDIAS ANUALES										
	2009	100,20		-8,7	102,57		-6,9	101,27		-3,2
	2010	100,00		-0,2	100,00		-2,5	100,00		-1,3
	2011	97,89		-2,1	93,44		-6,6	100,04		0,0
	2012	95,30		-2,6	87,92		-5,9	98,93		-1,1
	2013	93,66		-1,7	81,96		-6,8	97,80		-1,1
DATOS MENSUALES										
2011	Ene.	102,94	-1,9	-1,9	100,92	-6,4	-6,4	98,67	-1,3	-1,3
	Feb.	87,67	-0,5	-1,2	85,88	-5,4	-5,9	98,41	-1,3	-1,3
	Mar.	97,12	-4,7	-2,4	94,45	-9,5	-7,2	98,69	-0,8	-1,1
	Abr.	98,72	-1,0	-2,0	93,23	-6,0	-6,9	99,65	-0,4	-1,0
	May.	97,01	0,3	-1,6	91,35	-4,6	-6,4	99,65	-0,3	-0,8
	Jun.	95,81	-3,4	-1,9	90,43	-7,7	-6,6	99,72	-1,2	-0,9
	Jul.	101,21	-4,0	-2,2	97,76	-8,6	-6,9	100,89	0,5	-0,7
	Ago.	94,26	0,0	-2,0	91,24	-4,5	-6,6	101,13	0,5	-0,5
	Sep.	91,95	-1,7	-1,9	88,53	-6,3	-6,6	100,46	0,0	-0,5
	Oct.	98,98	-2,2	-2,0	93,27	-6,5	-6,6	100,68	1,1	-0,3
	Nov.	92,37	-3,7	-2,1	85,83	-7,8	-6,7	100,87	1,5	-0,2
	Dic.	116,65	-2,1	-2,1	108,33	-5,3	-6,6	101,63	2,3	0,0
2012	Ene.	101,34	-1,6	-1,6	96,60	-4,3	-4,3	99,75	1,1	1,1
	Feb.	85,71	-2,2	-1,9	81,68	-4,9	-4,6	99,07	0,7	0,9
	Mar.	93,92	-3,3	-2,4	88,74	-6,0	-5,1	98,39	-0,3	0,5
	Abr.	91,91	-6,9	-3,5	84,14	-9,7	-6,2	99,15	-0,5	0,2
	May.	94,84	-2,2	-3,3	86,53	-5,3	-6,0	98,69	-1,0	0,0
	Jun.	95,24	-0,6	-2,8	87,56	-3,2	-5,6	99,08	-0,6	-0,1
	Jul.	100,47	-0,7	-2,5	94,10	-3,7	-5,3	99,20	-1,7	-0,3
	Ago.	99,74	5,8	-1,5	92,83	1,7	-4,4	98,73	-2,4	-0,6
	Sep.	86,53	-5,9	-2,0	79,35	-10,4	-5,1	98,12	-2,3	-0,8
	Oct.	93,62	-5,4	-2,3	84,35	-9,6	-5,5	98,42	-2,3	-0,9
	Nov.	88,51	-4,2	-2,5	79,15	-7,8	-5,7	98,99	-1,9	-1,0
	Dic.	111,80	-4,2	-2,6	100,00	-7,7	-5,9	99,52	-2,1	-1,1
2013	Ene.	98,56	-2,7	-2,7	90,61	-6,2	-6,2	97,29	-2,5	-2,5
	Feb.	82,44	-3,8	-3,2	75,69	-7,3	-6,7	97,15	-1,9	-2,2
	Mar.	88,60	-5,7	-4,0	81,37	-8,3	-7,2	97,13	-1,3	-1,9
	Abr.	89,82	-2,3	-3,6	81,04	-3,7	-6,4	97,40	-1,8	-1,9
	May.	90,72	-4,3	-3,8	81,52	-5,8	-6,3	97,55	-1,2	-1,7
	Jun.	88,07	-7,5	-4,4	79,22	-9,5	-6,8	97,84	-1,2	-1,6
	Jul.	100,07	-0,4	-3,8	92,17	-2,0	-6,1	98,49	-0,7	-1,5
	Ago.	96,24	-3,5	-3,8	88,49	-4,7	-5,9	98,60	-0,1	-1,3
	Sep.	88,25	2,0	-3,2	80,91	2,0	-5,1	97,56	-0,6	-1,3
	Oct.	94,95	1,4	-2,7	74,44	-11,8	-5,8	97,76	-0,7	-1,2
	Nov.	93,80	6,0	-2,0	70,44	-11,0	-6,2	97,78	-1,2	-1,2
	Dic.	112,36	0,5	-1,7	87,61	-12,4	-6,8	99,02	-0,5	-1,1

Fuente: Índices de Comercio al por Menor. BASE 2005, CNAE-2009. I.N.E.

1.13 COMERCIO EXTERIOR. (Miles de euros)

		IMPORTACIONES			EXPORTACIONES		
		Serie Original	Tasas de variación		Serie Original	Tasas de variación	
			Mismo per. año ant.	Acumul. año ant.		Mismo per. año ant.	Acumul. año ant.
MEDIAS ANUALES							
	2009	65.928,4		-14,4	93.837,9		-10,3
	2010	81.780,5		24,0	108.327,8		15,4
	2011	92.647,6		13,3	124.340,7		14,8
	2012	82.941,5		-10,5	122.896,0		-1,2
	2013	88.072,7		6,2	124.881,3		1,6
DATOS MENSUALES							
2011	Ene.	93.130	30,7	30,7	109.390	18,8	18,8
	Feb.	93.323	20,4	25,3	125.088	18,6	18,7
	Mar.	90.770	4,6	17,7	141.177	20,1	19,2
	Abr.	86.471	20,0	18,2	108.417	8,8	16,7
	May.	108.666	48,5	24,1	122.154	23,5	18,0
	Jun.	78.085	6,0	21,1	131.030	16,4	17,7
	Jul.	89.385	7,6	19,0	148.247	18,4	17,9
	Ago.	104.319	39,0	21,5	114.650	15,3	17,6
	Sep.	94.874	1,6	18,8	128.797	15,2	17,3
	Oct.	85.240	3,9	17,3	129.078	12,5	16,8
	Nov.	90.963	-11,0	14,0	123.370	1,7	15,2
	Dic.	96.545	5,9	13,3	110.691	9,3	14,8
2012	Ene.	86.621	-7,0	-7,0	125.117	14,4	14,4
	Feb.	81.142	-13,1	-10,0	129.129	3,2	8,4
	Mar.	72.556	-20,1	-13,3	136.534	-3,3	4,0
	Abr.	74.641	-13,7	-13,4	113.137	4,4	4,1
	May.	90.919	-16,3	-14,1	116.552	-4,6	2,3
	Jun.	81.126	3,9	-11,5	133.961	2,2	2,3
	Jul.	83.920	-6,1	-10,8	136.040	-8,2	0,6
	Ago.	78.740	-24,5	-12,7	111.394	-2,8	0,2
	Sep.	82.590	-12,9	-12,7	119.878	-6,9	-0,6
	Oct.	90.134	5,7	-11,0	125.621	-2,7	-0,8
	Nov.	88.129	-3,1	-10,3	125.187	1,5	-0,6
	Dic.	84.778	-12,2	-10,5	102.204	-7,7	-1,2
2013	Ene.	82.681	-4,5	-4,5	120.976	-3,3	-3,3
	Feb.	85.433	5,3	0,2	127.836	-1,0	-2,1
	Mar.	87.143	20,1	6,2	126.650	-7,2	-3,9
	Abr.	88.364	18,4	9,1	129.235	14,2	0,2
	May.	84.747	-6,8	5,5	108.954	-6,5	-1,1
	Jun.	88.819	9,5	6,2	126.905	-5,3	-1,8
	Jul.	92.383	10,1	6,8	144.101	5,9	-0,7
	Ago.	80.795	2,6	6,3	127.554	14,5	1,0
	Sep.	83.441	1,0	5,7	126.695	5,7	1,5
	Oct.	93.907	4,2	5,5	133.737	6,5	2,0
	Nov.	95.279	8,1	5,8	117.446	-6,2	1,3
	Dic.	93.879	10,7	6,2	108.485	6,1	1,6

Fuente: Dpto. de Aduanas e II.EE. Ministerio de Hacienda y Administraciones Públicas.

**2.1 POBLACIÓN ACTIVA, OCUPADA Y PARADA, Y TASAS DE ACTIVIDAD, EMPLEO Y PARO.
(Miles de personas)**

	POBLACIÓN ACTIVA			POBLACIÓN OCUPADA			POBLACIÓN PARADA			
	Serie Original	Tasas de variación		Serie Original	Tasas de variación		Serie Original	Tasas de variación		
		Mismo per. año ant.	Acumul. año ant.		Mismo per. año ant.	Acumul. año ant.		Mismo per. año ant.	Acumul. año ant.	
MEDIAS ANUALES										
2008	159,1		2,9	146,7		0,6	12,4		41,4	
2009	159,8		0,4	139,4		-5,0	20,4		64,6	
2010	157,0		-1,7	134,6		-3,4	22,4		9,9	
2011	156,6		-0,2	130,0		-3,4	26,7		19,0	
2012	153,0		-2,3	121,7		-6,4	31,3		17,5	
2013	149,8		-2,0	120,0		-1,4	29,8		-4,9	
DATOS TRIMESTRALES										
2008	I	157,1	1,9	1,9	147,3	2,4	2,4	9,8	-5,8	-5,8
	II	158,8	3,1	2,5	148,0	1,1	1,8	10,8	42,1	14,4
	III	160,3	5,1	3,4	147,0	1,8	1,8	13,3	64,2	29,9
	IV	160,1	1,5	2,9	144,5	-2,9	0,6	15,6	75,3	41,4
2009	I	160,5	2,2	2,2	142,0	-3,6	-3,6	18,4	87,8	87,8
	II	160,9	1,3	1,7	140,4	-5,1	-4,4	20,5	89,8	88,8
	III	159,0	-0,8	0,9	138,1	-6,1	-4,9	20,9	57,1	76,4
	IV	158,6	-0,9	0,4	136,9	-5,3	-5,0	21,7	39,1	64,6
2010	I	156,1	-2,7	-2,7	132,4	-6,8	-6,8	23,8	29,3	29,3
	II	156,9	-2,5	-2,6	137,7	-1,9	-4,4	19,1	-6,8	10,3
	III	159,1	0,1	-1,7	136,8	-0,9	-3,2	22,3	6,7	9,0
	IV	155,9	-1,7	-1,7	131,4	-4,0	-3,4	24,4	12,4	9,9
2011	I	156,1	0,0	0,0	132,0	-0,3	-0,3	24,1	1,3	1,3
	II	155,3	-1,0	-0,5	129,7	-5,8	-3,1	25,6	34,0	15,9
	III	159,1	0,0	-0,3	131,4	-3,9	-3,4	27,7	24,2	18,7
	IV	156,0	0,1	-0,2	126,8	-3,5	-3,4	29,2	19,7	19,0
2012	I	154,4	-1,1	-1,1	123,5	-6,4	-6,4	31,0	28,6	28,6
	II	155,7	0,3	-0,4	120,4	-7,2	-6,8	35,4	38,3	33,6
	III	152,2	-4,3	-1,7	121,3	-7,7	-7,1	30,9	11,6	25,7
	IV	149,5	-4,2	-2,3	121,5	-4,2	-6,4	28,0	-4,1	17,5
2013	I	147,0	-4,8	-4,8	119,1	-3,6	-3,6	27,9	-10,0	-10,0
	II	147,5	-5,3	-5,0	116,9	-2,9	-3,2	30,6	-13,6	-11,9
	III	151,5	-0,5	-3,5	121,4	0,1	-2,1	30,0	-2,9	-9,0
	IV	153,3	2,5	-2,0	122,5	0,8	-1,4	30,7	9,6	-4,9

.../...

**2.1 POBLACIÓN ACTIVA, OCUPADA Y PARADA, Y TASAS DE ACTIVIDAD, EMPLEO Y PARO.
(Miles de personas). (Final)**

	TASA DE ACTIVIDAD			TASA DE OCUPACIÓN			TASA DE PARO			
	Serie Original	Tasas de variación		Serie Original	Tasas de variación		Serie Original	Tasas de variación		
		Mismo per. año ant.	Acumul. año ant.		Mismo per. año ant.	Acumul. año ant.		Mismo per. año ant.	Acumul. año ant.	
MEDIAS ANUALES										
2008	59,93		1,7	55,26		-0,6	7,78		37,6	
2009	60,00		0,1	52,35		-5,3	12,76		63,9	
2010	59,52		-0,8	51,03		-2,5	14,27		11,9	
2011	59,83		0,5	49,66		-2,7	17,01		19,1	
2012	58,87		-1,6	46,81		-5,7	20,46		20,3	
2013	58,34		-0,9	46,73		-0,2	19,90		-2,7	
DATOS TRIMESTRALES										
2008	I	59,41	0,5	0,5	55,69	1,0	1,0	6,25	-7,4	-7,4
	II	59,89	1,8	1,1	55,81	-0,2	0,4	6,81	37,9	11,7
	III	60,31	3,9	2,1	55,29	0,6	0,5	8,32	57,0	25,8
	IV	60,09	0,5	1,7	54,23	-3,9	-0,6	9,75	73,2	37,6
2009	I	60,16	1,3	1,3	53,24	-4,4	-4,4	11,49	83,8	83,8
	II	60,32	0,7	1,0	52,63	-5,7	-5,0	12,74	87,1	85,5
	III	59,56	-1,2	0,2	51,75	-6,4	-5,5	13,12	57,7	74,7
	IV	59,95	-0,2	0,1	51,76	-4,6	-5,3	13,67	40,2	63,9
2010	I	59,11	-1,7	-1,7	50,11	-5,9	-5,9	15,23	32,6	32,6
	II	59,35	-1,6	-1,7	52,11	-1,0	-3,4	12,19	-4,3	13,2
	III	60,29	1,2	-0,7	51,86	0,2	-2,2	13,99	6,6	10,9
	IV	59,32	-1,1	-0,8	50,02	-3,4	-2,5	15,68	14,7	11,9
2011	I	59,49	0,6	0,6	50,31	0,4	0,4	15,44	1,4	1,4
	II	59,26	-0,2	0,2	49,49	-5,0	-2,4	16,49	35,3	16,4
	III	60,90	1,0	0,5	50,32	-3,0	-2,6	17,39	24,3	19,1
	IV	59,66	0,6	0,5	48,51	-3,0	-2,7	18,70	19,3	19,1
2012	I	59,15	-0,6	-0,6	47,29	-6,0	-6,0	20,06	29,9	29,9
	II	59,74	0,8	0,1	46,17	-6,7	-6,4	22,71	37,7	33,9
	III	58,68	-3,6	-1,2	46,75	-7,1	-6,6	20,33	16,9	27,9
	IV	57,89	-3,0	-1,6	47,04	-3,0	-5,7	18,73	0,2	20,3
2013	I	57,11	-3,4	-3,4	46,26	-2,2	-2,2	18,98	-5,4	-5,4
	II	57,44	-3,9	-3,7	45,53	-1,4	-1,8	20,73	-8,7	-7,2
	III	59,27	1,0	-2,1	47,53	1,7	-0,6	19,82	-2,5	-5,7
	IV	59,53	2,8	-0,9	47,60	1,2	-0,2	20,05	7,0	-2,7

Fuente: Encuesta de Población Activa (2005). I.N.E.

MERCADO DE TRABAJO. ENCUESTA DE POBLACIÓN ACTIVA

G.19 - Evolución Tasa de Actividad

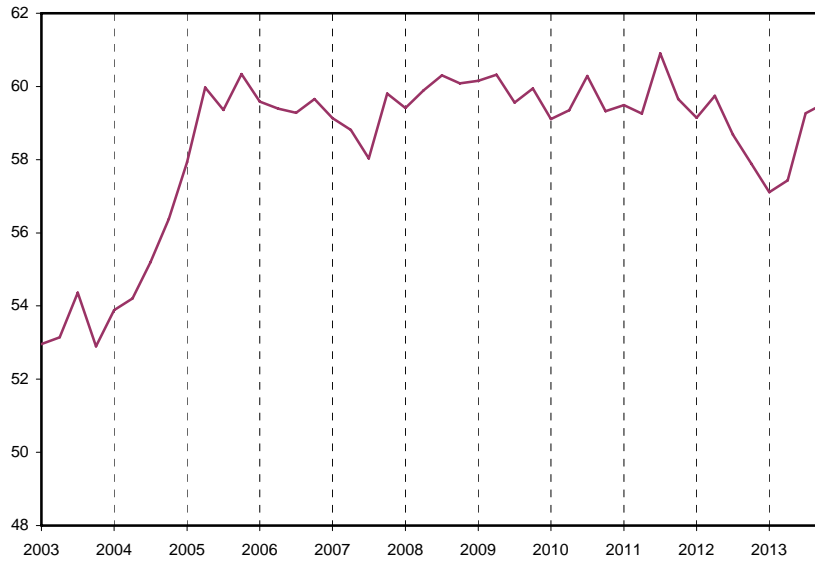

G.20 - Evolución Tasa de Paro

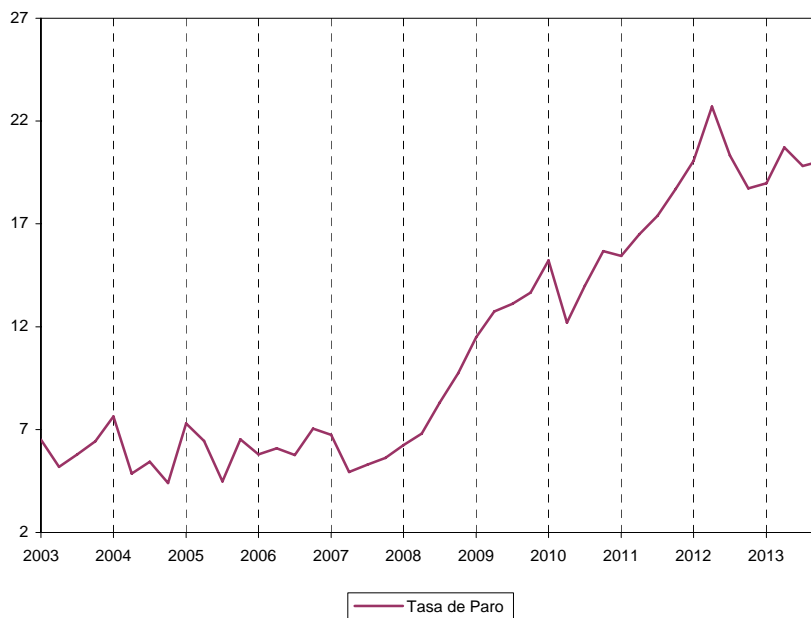

— Tasa de Paro

2.2 POBLACIÓN ACTIVA POR SECTORES ECONÓMICOS. (Miles de personas)

	AGRICULTURA			INDUSTRIA			CONSTRUCCIÓN			
	Serie Original	Tasas de variación		Serie Original	Tasas de variación		Serie Original	Tasas de variación		
		Mismo per. año ant.	Acumul. año ant.		Mismo per. año ant.	Acumul. año ant.		Mismo per. año ant.	Acumul. año ant.	
MEDIAS ANUALES										
2008	6,4		-21,4	39,9		-0,7	18,8		3,2	
2009	6,5		0,4	37,9		-5,1	18,2		-3,2	
2010	6,7		4,3	36,6		-3,4	21,3		16,7	
2011	7,1		5,9	34,4		-6,1	15,4		-27,6	
2012	7,7		8,4	33,1		-3,6	14,0		-9,1	
2013	9,8		26,5	35,2		6,3	9,5		-32,3	
DATOS TRIMESTRALES										
2008	I	6,8	-17,1	-17,1	38,8	-1,3	-1,3	19,1	18,6	18,6
	II	7,1	-15,5	-16,3	39,1	-6,0	-3,7	19,6	19,5	19,1
	III	6,3	-26,7	-19,8	42,0	8,8	0,3	19,2	-3,5	10,5
	IV	5,5	-26,7	-21,4	39,7	-3,6	-0,7	17,4	-15,5	3,2
2009	I	6,1	-10,3	-10,3	40,0	3,1	3,1	17,7	-7,3	-7,3
	II	6,3	-11,3	-10,8	39,2	0,3	1,7	19,0	-3,1	-5,2
	III	6,4	1,6	-6,9	37,9	-9,8	-2,3	18,5	-3,6	-4,7
	IV	7,0	27,3	0,4	34,4	-13,4	-5,1	17,7	1,7	-3,2
2010	I	6,3	3,3	3,3	35,2	-12,0	-12,0	36,3	105,1	105,1
	II	6,5	3,2	3,2	37,4	-4,6	-8,3	16,2	-14,7	43,1
	III	6,5	1,6	2,7	37,5	-1,1	-6,0	15,7	-15,1	23,6
	IV	7,6	8,6	4,3	36,3	5,5	-3,4	16,9	-4,5	16,7
2011	I	7,3	15,9	15,9	37,4	6,2	6,2	14,8	-59,2	-59,2
	II	6,4	-1,5	7,0	35,1	-6,1	-0,1	15,8	-2,5	-41,7
	III	7,0	7,7	7,3	33,2	-11,5	-4,0	17,7	12,7	-29,2
	IV	7,8	2,6	5,9	31,7	-12,7	-6,1	13,3	-21,3	-27,6
2012	I	7,4	1,4	1,4	33,1	-11,5	-11,5	14,3	-3,4	-3,4
	II	6,2	-3,1	-0,7	32,8	-6,6	-9,1	15,5	-1,9	-2,6
	III	8,4	20,0	6,3	33,5	0,9	-6,0	13,7	-22,6	-9,9
	IV	8,9	14,1	8,4	33,0	4,1	-3,6	12,5	-6,0	-9,1
2013	I	9,9	33,8	33,8	34,9	5,4	5,4	10,0	-30,1	-30,1
	II	9,7	56,5	44,1	35,9	9,5	7,4	10,2	-34,2	-32,2
	III	10,1	20,2	35,0	35,1	4,8	6,5	8,9	-35,0	-33,1
	IV	9,4	5,6	26,5	34,9	5,8	6,3	8,8	-29,6	-32,3

.../...

2.2 POBLACIÓN ACTIVA POR SECTORES ECONÓMICOS. (Miles de personas). (Final)

	SERVICIOS			NO CLASIFICADOS			
	Serie Original	Tasas de variación		Serie Original	Tasas de variación		
		Mismo per. año ant.	Acumul. año ant.		Mismo per. año ant.	Acumul. año ant.	
MEDIAS ANUALES							
2008	89,5		5,1	4,5		53,0	
2009	89,2		-0,3	8,0		77,7	
2010	86,0		-3,6	11,1		39,9	
2011	85,2		-0,9	14,6		30,8	
2012	82,6		-3,1	15,6		7,0	
2013	79,8		-3,4	15,5		-0,3	
DATOS TRIMESTRALES							
2008	I	88,8	2,4	2,4	3,5	-10,3	-10,3
	II	90,1	5,3	3,8	3,0	50,0	10,2
	III	87,7	5,4	4,3	5,2	126,1	42,7
	IV	91,2	7,4	5,1	6,2	77,1	53,0
2009	I	89,2	0,5	0,5	7,5	114,3	114,3
	II	89,7	-0,4	0,0	6,6	120,0	116,9
	III	88,5	0,9	0,3	7,6	46,2	85,5
	IV	89,5	-1,9	-0,3	10,1	62,9	77,7
2010	I	86,4	-3,1	-3,1	10,9	45,3	45,3
	II	86,6	-3,5	-3,3	10,1	53,0	48,9
	III	87,1	-1,6	-2,7	12,2	60,5	53,0
	IV	83,8	-6,4	-3,6	11,3	11,9	39,9
2011	I	83,6	-3,2	-3,2	13,1	20,2	20,2
	II	84,4	-2,5	-2,9	13,6	34,7	27,1
	III	84,9	-2,5	-2,8	16,3	33,6	29,5
	IV	87,9	4,9	-0,9	15,2	34,5	30,8
2012	I	84,7	1,3	1,3	15,0	14,5	14,5
	II	83,1	-1,5	-0,1	18,2	33,8	24,3
	III	81,4	-4,1	-1,5	15,2	-6,7	12,6
	IV	81,2	-7,6	-3,1	13,9	-8,6	7,0
2013	I	78,4	-7,4	-7,4	13,8	-8,0	-8,0
	II	76,8	-7,6	-7,5	14,8	-18,7	-13,9
	III	81,0	-0,5	-5,2	16,4	7,9	-7,0
	IV	83,0	2,2	-3,4	17,1	23,0	-0,3

Fuente: Encuesta de Población Activa (2005). I.N.E. (A partir del primer trimestre de 2008 se utiliza la nueva CNAE-2009).

NOTA: "No Clasificables" significa "Parados que buscan primer empleo o han dejado su último empleo hace más de tres años".

2.3 POBLACIÓN OCUPADA POR SECTORES ECONÓMICOS. (Miles de personas)

	AGRICULTURA			INDUSTRIA			CONSTRUCCIÓN			SERVICIOS			
	Serie Original	Tasas de variación		Serie Original	Tasas de variación		Serie Original	Tasas de variación		Serie Original	Tasas de variación		
		Mismo per. año ant.	Acumul. año ant.		Mismo per. año ant.	Acumul. año ant.		Mismo per. año ant.	Acumul. año ant.		Mismo per. año ant.	Acumul. año ant.	
MEDIAS ANUALES													
2008	6,1		-22,7	37,8		-1,9	17,3		-0,7	85,5		4,1	
2009	6,0		-1,7	34,9		-7,9	14,8		-14,5	83,8		-2,0	
2010	6,0		0,4	34,2		-2,0	13,9		-5,9	80,7		-3,8	
2011	6,0		0,0	31,8		-6,9	13,2		-5,0	79,0		-2,0	
2012	6,6		10,5	29,4		-7,6	11,0		-16,9	74,7		-5,4	
2013	8,3		25,8	31,7		7,8	7,6		-30,8	72,5		-3,0	
DATOS TRIMESTRALES													
2008	I	6,7	-17,3	-17,3	37,4	0,5	0,5	17,8	17,9	17,9	85,4	2,5	2,5
	II	6,5	-22,6	-20,0	37,9	-4,8	-2,2	17,2	8,9	13,3	86,3	4,6	3,6
	III	6,1	-21,8	-20,6	39,4	5,6	0,3	17,8	-3,8	6,9	83,7	3,6	3,6
	IV	4,9	-30,0	-22,7	36,6	-8,3	-1,9	16,2	-19,4	-0,7	86,7	5,9	4,1
2009	I	5,3	-20,9	-20,9	36,9	-1,3	-1,3	14,5	-18,5	-18,5	85,3	-0,1	-0,1
	II	5,7	-12,3	-16,7	36,1	-4,7	-3,1	14,9	-13,4	-16,0	83,6	-3,1	-1,6
	III	6,1	0,0	-11,4	34,7	-11,9	-6,1	14,3	-19,7	-17,2	83,0	-0,8	-1,4
	IV	6,7	36,7	-1,7	31,7	-13,4	-7,9	15,3	-5,6	-14,5	83,3	-3,9	-2,0
2010	I	5,8	9,4	9,4	32,2	-12,7	-12,7	14,3	-1,4	-1,4	80,1	-6,1	-6,1
	II	6,2	8,8	9,1	35,6	-1,4	-7,1	13,8	-7,4	-4,4	82,2	-1,7	-3,9
	III	5,6	-8,2	2,9	35,2	1,4	-4,4	13,1	-8,4	-5,7	83,0	0,0	-2,6
	IV	6,3	-6,0	0,4	33,6	6,0	-2,0	14,3	-6,5	-5,9	77,3	-7,2	-3,8
2011	I	5,9	1,7	1,7	35,0	8,7	8,7	13,2	-7,7	-7,7	77,9	-2,7	-2,7
	II	5,7	-8,1	-3,3	32,9	-7,6	0,1	13,0	-5,8	-6,8	78,1	-5,0	-3,9
	III	6,4	14,3	2,3	30,7	-12,8	-4,3	15,4	17,6	1,0	78,8	-5,1	-4,3
	IV	5,9	-6,3	0,0	28,6	-14,9	-6,9	11,1	-22,4	-5,0	81,2	5,0	-2,0
2012	I	6,2	5,1	5,1	29,2	-16,6	-16,6	11,7	-11,4	-11,4	76,3	-2,1	-2,1
	II	5,3	-7,0	-0,9	28,2	-14,3	-15,5	12,0	-7,7	-9,5	74,9	-4,1	-3,1
	III	7,0	9,4	2,8	30,1	-2,0	-11,3	10,5	-31,8	-17,8	73,7	-6,5	-4,2
	IV	7,9	33,9	10,5	30,0	4,9	-7,6	9,6	-13,5	-16,9	73,9	-9,0	-5,4
2013	I	8,1	30,6	30,6	30,7	5,1	5,1	8,7	-25,6	-25,6	71,6	-6,2	-6,2
	II	8,3	56,6	42,6	32,4	14,9	9,9	7,6	-36,7	-31,2	68,6	-8,4	-7,3
	III	8,8	25,7	36,2	31,8	5,6	8,5	7,0	-33,3	-31,9	73,9	0,3	-4,8
	IV	8,0	1,3	25,8	31,8	6,0	7,8	7,0	-27,1	-30,8	75,7	2,4	-3,0

Fuente: Encuesta de Población Activa (2005). I.N.E. (A partir del primer trimestre de 2008 se utiliza la nueva CNAE-2009).

2.4 POBLACIÓN PARADA POR SECTORES ECONÓMICOS. (Miles de personas)

	AGRICULTURA			INDUSTRIA			CONSTRUCCIÓN			
	Serie Original	Tasas de variación		Serie Original	Tasas de variación		Serie Original	Tasas de variación		
		Mismo per. año ant.	Acumul. año ant.		Mismo per. año ant.	Acumul. año ant.		Mismo per. año ant.	Acumul. año ant.	
MEDIAS ANUALES										
2008	0,4		15,4	2,1		28,1	1,6		80,0	
2009	0,5		33,3	3,0		46,3	3,5		122,2	
2010	0,8		55,0	2,5		-18,3	2,7		-23,6	
2011	1,2		51,6	2,6		4,1	2,3		-15,9	
2012	1,1		-4,3	3,7		45,1	3,0		34,4	
2013	1,5		28,9	3,5		-4,7	1,9		-37,2	
DATOS TRIMESTRALES										
2008	I	0,1	0,0	0,0	1,4	-30,0	-30,0	1,3	30,0	30,0
	II	0,6		600,0	1,1	-38,9	-34,2	2,4	242,9	117,6
	III	0,2	-71,4	12,5	2,6	100,0	0,0	1,4	7,7	70,0
	IV	0,6	20,0	15,4	3,1	138,5	28,1	1,2	140,0	80,0
2009	I	0,7	600,0	600,0	3,0	114,3	114,3	3,3	153,8	153,8
	II	0,6	0,0	85,7	3,1	181,8	144,0	4,1	70,8	100,0
	III	0,4	100,0	88,9	3,2	23,1	82,4	4,2	200,0	127,5
	IV	0,3	-50,0	33,3	2,7	-12,9	46,3	2,4	100,0	122,2
2010	I	0,5	-28,6	-28,6	2,9	-3,3	-3,3	3,0	-9,1	-9,1
	II	0,4	-33,3	-30,8	1,8	-41,9	-23,0	2,5	-39,0	-25,7
	III	0,9	125,0	5,9	2,4	-25,0	-23,7	2,6	-38,1	-30,2
	IV	1,3	333,3	55,0	2,7	0,0	-18,3	2,6	8,3	-23,6
2011	I	1,4	180,0	180,0	2,4	-17,2	-17,2	1,6	-46,7	-46,7
	II	0,7	75,0	133,3	2,2	22,2	-2,1	2,9	16,0	-18,2
	III	0,6	-33,3	50,0	2,5	4,2	0,0	2,3	-11,5	-16,0
	IV	2,0	53,8	51,6	3,1	14,8	4,1	2,2	-15,4	-15,9
2012	I	1,2	-14,3	-14,3	3,9	62,5	62,5	2,5	56,3	56,3
	II	0,9	28,6	0,0	4,5	104,5	82,6	3,5	20,7	33,3
	III	1,4	133,3	29,6	3,4	36,0	66,2	3,2	39,1	35,3
	IV	1,0	-50,0	-4,3	3,0	-3,2	45,1	2,9	31,8	34,4
2013	I	1,7	41,7	41,7	4,2	7,7	7,7	1,3	-48,0	-48,0
	II	1,4	55,6	47,6	3,5	-22,2	-8,3	2,6	-25,7	-35,0
	III	1,3	-7,1	25,7	3,3	-2,9	-6,8	1,9	-40,6	-37,0
	IV	1,4	40,0	28,9	3,1	3,3	-4,7	1,8	-37,9	-37,2

.../...

2.4 POBLACIÓN PARADA POR SECTORES ECONÓMICOS. (Miles de personas). (Final)

	SERVICIOS			NO CLASIFICADOS			
	Serie Original	Tasas de variación		Serie Original	Tasas de variación		
		Mismo per. año ant.	Acumul. año ant.		Mismo per. año ant.	Acumul. año ant.	
MEDIAS ANUALES							
2008	3,9		30,8	4,5		53,0	
2009	5,4		38,2	8,0		77,7	
2010	5,3		-1,8	11,1		39,9	
2011	6,2		15,5	14,6		30,8	
2012	7,9		28,0	15,6		7,0	
2013	7,4		-6,3	15,5		-0,3	
DATOS TRIMESTRALES							
2008	I	3,4	0,0	0,0	3,5	-10,3	-10,3
	II	3,8	18,8	9,1	3,0	50,0	10,2
	III	4,0	66,7	24,4	5,2	126,1	42,7
	IV	4,5	50,0	30,8	6,2	77,1	53,0
2009	I	3,9	14,7	14,7	7,5	114,3	114,3
	II	6,1	60,5	38,9	6,6	120,0	116,9
	III	5,5	37,5	38,4	7,6	46,2	85,5
	IV	6,2	37,8	38,2	10,1	62,9	77,7
2010	I	6,3	61,5	61,5	10,9	45,3	45,3
	II	4,4	-27,9	7,0	10,1	53,0	48,9
	III	4,1	-25,5	-4,5	12,2	60,5	53,0
	IV	6,5	4,8	-1,8	11,3	11,9	39,9
2011	I	5,6	-11,1	-11,1	13,1	20,2	20,2
	II	6,3	43,2	11,2	13,6	34,7	27,1
	III	6,0	46,3	20,9	16,3	33,6	29,5
	IV	6,7	3,1	15,5	15,2	34,5	30,8
2012	I	8,4	50,0	50,0	15,0	14,5	14,5
	II	8,2	30,2	39,5	18,2	33,8	24,3
	III	7,7	28,3	35,8	15,2	-6,7	12,6
	IV	7,2	7,5	28,0	13,9	-8,6	7,0
2013	I	6,9	-17,9	-17,9	13,8	-8,0	-8,0
	II	8,2	0,0	-9,0	14,8	-18,7	-13,9
	III	7,1	-7,8	-8,6	16,4	7,9	-7,0
	IV	7,3	1,4	-6,3	17,1	23,0	-0,3

Fuente: Encuesta de Población Activa (2005). I.N.E. (A partir del primer trimestre de 2008 se utiliza la nueva CNAE-2009).

NOTA: "No Clasificados" significa "Parados que buscan primer empleo o han dejado su último empleo hace más de 1 año".

2.5 POBLACIÓN ACTIVA POR GRUPOS DE EDAD Y SEXO. (Miles de personas)

	DE 16 A 19 AÑOS			DE 20 A 24 AÑOS			DE 25 A 54 AÑOS			DE 55 Y MÁS AÑOS			
	Total	Homb.	Mujeres	Total	Homb.	Mujeres	Total	Homb.	Mujeres	Total	Homb.	Mujeres	
MEDIAS ANUALES													
2008	2,7	1,3	1,5	11,8	6,0	5,8	126,1	73,2	52,9	18,5	12,7	5,8	
2009	3,2	1,8	1,3	11,1	6,1	5,0	126,2	71,7	54,5	19,4	12,5	6,9	
2010	2,6	1,4	1,2	8,0	4,7	3,2	125,7	70,2	55,5	20,8	12,7	8,1	
2011	2,3	1,1	1,3	8,7	4,6	4,1	125,5	67,6	57,9	20,1	13,2	6,9	
2012	1,9	1,2	0,7	8,5	4,6	3,9	121,7	65,6	56,1	20,9	12,6	8,3	
2013	1,7	0,9	0,9	7,2	3,6	3,6	119,2	63,9	55,4	21,7	12,4	10,6	
DATOS TRIMESTRALES													
2008	I	3,1	0,9	2,2	11,8	6,6	5,2	124,8	72,1	52,7	17,4	11,4	6,0
	II	2,5	1,0	1,5	11,5	5,6	5,9	125,3	73,3	52,0	19,4	13,7	5,7
	III	2,5	1,8	0,7	12,6	6,1	6,5	126,3	73,5	52,8	18,9	13,2	5,7
	IV	2,7	1,4	1,4	11,3	5,6	5,7	127,8	73,7	54,1	18,2	12,3	5,9
2009	I	3,5	2,0	1,4	11,7	6,1	5,6	126,9	72,4	54,5	18,5	12,5	6,0
	II	3,1	2,2	0,9	11,2	6,1	5,1	127,7	72,9	54,7	19,0	12,8	6,2
	III	3,1	1,6	1,5	11,4	6,6	4,8	124,4	70,7	53,7	20,0	12,5	7,5
	IV	2,9	1,5	1,4	10,0	5,7	4,3	125,8	70,8	55,0	19,9	12,3	7,7
2010	I	2,8	1,5	1,3	7,9	5,0	2,9	125,3	70,3	55,0	20,2	12,4	7,8
	II	3,0	1,6	1,4	7,3	4,5	2,8	126,1	70,4	55,7	20,5	12,1	8,3
	III	2,9	1,7	1,2	8,5	4,9	3,6	126,3	70,4	55,9	21,3	13,0	8,3
	IV	1,7	0,8	0,9	8,1	4,5	3,6	124,9	69,6	55,4	21,1	13,2	7,9
2011	I	2,4	1,3	1,1	7,9	4,1	3,7	125,6	68,5	57,1	20,3	13,4	6,9
	II	2,5	1,0	1,5	8,1	4,3	3,9	125,2	67,6	57,6	19,4	13,1	6,3
	III	2,5	0,9	1,6	10,3	5,2	5,2	125,5	67,8	57,7	20,7	13,4	7,4
	IV	1,9	1,1	0,8	8,6	4,9	3,7	125,6	66,6	59,1	19,9	13,0	6,9
2012	I	2,2	1,1	1,1	8,9	5,0	4,0	123,0	66,0	57,0	20,3	12,5	7,8
	II	2,3	1,5	0,8	9,1	4,9	4,1	123,7	66,9	56,8	20,6	13,0	7,6
	III	1,5	1,3	0,3	8,9	4,6	4,3	120,1	64,8	55,3	21,6	12,6	9,0
	IV	1,5	0,9	0,6	6,9	3,9	3,1	120,0	64,8	55,2	21,0	12,3	8,7
2013	I	1,2	0,6	0,6	6,9	3,3	3,5	118,5	63,9	54,6	20,5	11,8	8,7
	II	2,0	0,9	1,1	6,9	3,7	3,2	117,4	63,1	54,3	21,3	12,6	8,7
	III	1,8	0,9	0,9	7,8	4,0	3,8	120,1	64,2	55,9	21,8	12,3	9,5
	IV	1,9	1,1	0,8	7,1	3,4	3,7	120,9	64,3	56,6	23,3	12,8	15,5

Fuente: Encuesta de Población Activa (2005). I.N.E.

2.6 POBLACIÓN OCUPADA POR GRUPOS DE EDAD Y SEXO. (Miles de personas)

	DE 16 A 19 AÑOS			DE 20 A 24 AÑOS			DE 25 A 54 AÑOS			DE 55 Y MÁS AÑOS			
	Total	Homb.	Mujeres	Total	Homb.	Mujeres	Total	Homb.	Mujeres	Total	Homb.	Mujeres	
MEDIAS ANUALES													
2008	1,4	0,5	0,9	9,9	5,3	4,7	117,5	69,0	48,4	17,9	12,4	5,6	
2009	1,3	0,8	0,4	8,3	4,4	3,9	112,1	63,7	48,4	17,8	11,7	6,1	
2010	0,8	0,5	0,3	5,6	3,5	2,1	109,3	61,6	47,7	18,7	12,0	6,9	
2011	0,5	0,3	0,2	5,4	3,0	2,3	105,3	56,8	48,5	18,9	12,3	6,5	
2012	0,7	0,5	0,2	4,4	2,7	1,7	98,8	54,2	44,6	17,8	10,7	7,1	
2013	0,8	0,5	0,3	3,9	1,9	2,0	96,8	52,6	44,3	18,6	10,6	8,0	
DATOS TRIMESTRALES													
2008	I	2,2	0,8	1,3	10,4	5,7	4,7	117,6	69,2	48,4	17,1	11,2	5,9
	II	1,6	0,5	1,1	9,9	4,9	5,0	117,7	69,5	48,2	18,7	13,3	5,5
	III	0,8	0,4	0,4	10,4	5,6	4,8	117,4	69,3	48,0	18,4	12,9	5,5
	IV	1,1	0,4	0,8	8,9	4,8	4,1	117,2	68,1	49,1	17,3	12,0	5,3
2009	I	1,6	0,9	0,7	8,9	4,7	4,2	114,3	64,9	49,4	17,3	11,7	5,6
	II	1,5	1,1	0,4	8,2	4,4	3,8	112,9	64,2	48,7	17,9	12,2	5,7
	III	0,9	0,7	0,2	8,8	4,8	4,0	110,3	62,7	47,6	18,1	11,8	6,3
	IV	1,0	0,6	0,4	7,1	3,7	3,4	110,9	63,1	47,8	17,9	11,1	6,8
2010	I	0,7	0,5	0,2	5,9	3,5	2,4	107,6	61,7	45,9	18,1	11,6	6,6
	II	1,0	0,6	0,3	5,6	3,5	2,0	112,3	63,4	48,9	18,9	11,7	7,2
	III	1,0	0,6	0,4	5,5	3,6	1,9	110,8	61,9	48,9	19,0	12,1	7,3
	IV	0,5	0,3	0,2	5,3	3,5	1,9	106,6	59,5	47,1		12,4	6,6
2011	I	0,4	0,2	0,2	5,3	2,9	2,3	106,9	58,4	48,6	19,4	12,8	6,6
	II	0,5	0,3	0,2	4,8	2,4	2,4	106,0	57,0	48,9	18,4	12,2	6,2
	III	0,8	0,4	0,4	6,0	3,4	2,6	105,4	56,8	48,6	19,2	12,3	6,8
	IV	0,4	0,3	0,1	5,4	3,4	2,0	102,7	54,9	47,7	18,4	11,9	6,5
2012	I	0,7	0,5	0,2	4,1	2,6	1,5	100,6	55,3	45,3	18,1	11,1	6,9
	II	0,5	0,4	0,1	4,3	2,9	1,4	98,3	54,2	44,0	17,2	10,8	6,4
	III	0,7	0,6	0,1	4,6	2,7	1,9	98,0	54,1	44,0	18,0	10,5	7,5
	IV	0,8	0,5	0,3	4,6	2,6	2,0	98,2	53,3	44,9	17,8	10,4	7,4
2013	I	0,5	0,1	0,3	4,5	2,3	2,2	96,3	52,7	43,6	17,8	10,3	7,5
	II	0,7	0,4	0,3	3,1	1,5	1,6	95,5	51,9	43,6	17,7	9,9	7,7
	III	1,0	0,6	0,4	4,1	1,9	2,2	97,8	52,5	45,3	18,6	10,5	8,1
	IV	0,8	0,8	0,0	3,8	1,7	2,1	97,6	53,1	44,5	20,3	11,6	8,7

Fuente: Encuesta de Población Activa (2005). I.N.E.

2.7 POBLACIÓN PARADA POR GRUPOS DE EDAD Y SEXO. (Miles de personas)

	DE 16 A 19 AÑOS			DE 20 A 24 AÑOS			DE 25 A 54 AÑOS			DE 55 Y MÁS AÑOS			
	Total	Homb.	Mujeres	Total	Homb.	Mujeres	Total	Homb.	Mujeres	Total	Homb.	Mujeres	
MEDIAS ANUALES													
2008	1,3	0,8	0,5	1,9	0,7	1,2	8,6	4,1	4,5	0,6	0,3	0,3	
2009	1,9	1,0	0,9	2,8	1,7	1,1	14,1	8,0	6,1	1,6	0,9	0,8	
2010	1,8	0,9	0,9	2,4	1,2	1,2	16,3	8,5	7,8	1,9	0,8	1,2	
2011	1,8	0,8	1,1	3,4	1,6	1,8	20,3	10,8	9,4	1,3	0,9	0,3	
2012	1,2	0,7	0,5	4,1	1,9	2,2	22,9	11,4	11,5	3,1	1,9	1,2	
2013	1,0	0,4	0,6	3,3	1,8	1,5	22,0	11,3	11,1	3,2	1,8	1,3	
DATOS TRIMESTRALES													
2008	I	0,9	0,1	0,8	1,4	0,9	0,5	7,2	2,9	4,2	0,3	0,2	0,2
	II	0,9	0,5	0,4	1,6	0,6	1,0	7,6	3,8	3,8	0,7	0,4	0,3
	III	1,7	1,4	0,3	2,2	0,5	1,7	9,0	4,1	4,8	0,5	0,3	0,2
	IV	1,6	1,0	0,6	2,4	0,9	1,6	10,6	5,7	5,0	1,0	0,4	0,6
2009	I	1,9	1,2	0,7	2,8	1,4	1,4	12,6	7,5	5,1	1,2	0,8	0,4
	II	1,6	1,1	0,5	3,0	1,7	1,3	14,8	8,8	6,0	1,1	0,6	0,5
	III	2,2	0,9	1,3	2,6	1,8	0,8	14,1	8,0	6,1	2,0	0,8	1,2
	IV	1,9	0,9	0,9	2,9	2,0	0,9	14,9	7,7	7,2	2,0	1,2	0,9
2010	I	2,1	0,9	1,1	2,0	1,5	0,5	17,7	8,6	9,0	2,1	0,9	1,2
	II	2,0	1,0	1,0	1,7	1,0	0,7	13,8	7,0	6,8	1,6	0,4	1,2
	III	1,9	1,1	0,8	3,0	1,3	1,7	15,5	8,5	7,1	1,9	0,9	1,0
	IV	1,2	0,5	0,6	2,8	1,0	1,8	18,3	10,0	8,3	2,1	0,9	1,3
2011	I	2,0	1,1	0,9	2,6	1,2	1,4	18,6	10,1	8,5	0,9	0,6	0,3
	II	2,0	0,6	1,4	3,3	1,8	1,5	19,3	10,6	8,7	1,0	0,9	0,1
	III	1,7	0,5	1,2	4,3	1,7	2,6	20,1	11,0	9,1	1,6	1,0	0,5
	IV	1,5	0,8	0,7	3,2	1,5	1,7	23,0	11,6	11,4	1,5	1,1	0,4
2012	I	1,5	0,6	0,9	4,9	2,4	2,4	22,4	10,7	11,7	2,2	1,4	0,9
	II	1,8	1,1	0,7	4,7	2,1	2,7	25,4	12,6	12,8	3,4	2,2	1,2
	III	0,8	0,7	0,1	4,3	1,9	2,5	22,1	10,8	11,3	3,6	2,2	1,5
	IV	0,7	0,4	0,3	2,3	1,3	1,1	21,7	11,5	10,2	3,2	1,9	1,3
2013	I	0,7	0,4	0,2	2,4	1,1	1,3	22,2	11,1	11,0	2,7	1,5	1,2
	II	1,3	0,5	0,8	3,7	2,2	1,6	21,9	11,2	10,7	3,6	2,6	0,9
	III	0,8	0,3	0,5	3,7	2,1	1,6	22,1	11,7	10,6	3,2	1,8	1,4
	IV	1,1	0,3	0,8	3,3	1,7	1,6	21,7	11,1	12,1	3,1	1,3	1,8

Fuente: Encuesta de Población Activa (2005). I.N.E.

2.8 POBLACIÓN OCUPADA POR SITUACIÓN PROFESIONAL. (Miles de personas)

	EMPRESARIO O MIEMBRO DE COOPERATIVA	AYUDA FAMILIAR	ASALARIADO	OTRA	
MEDIAS ANUALES					
2008	28,7	1,6	116,3	0,1	
2009	25,3	0,7	113,3	0,2	
2010	23,1	0,8	110,7	0,0	
2011	23,9	1,1	104,9	0,1	
2012	23,5	0,8	97,3	0,1	
2013	24,3	0,9	94,9	0,0	
DATOS TRIMESTRALES					
2008	I	27,7	2,2	117,0	0,4
	II	29,6	1,4	116,8	0,1
	III	28,8	1,8	116,4	0,0
	IV	28,8	0,8	114,9	0,0
2009	I	26,6	0,7	114,6	0,1
	II	26,3	1,2	112,7	0,3
	III	24,3	0,5	113,3	0,1
	IV	23,9	0,4	112,6	0,1
2010	I	22,4	0,3	109,6	0,0
	II	23,4	1,2	113,1	0,0
	III	24,1	1,1	111,6	0,0
	IV	22,6	0,5	108,3	0,0
2011	I	22,5	1,2	108,4	0,0
	II	23,7	1,2	104,6	0,2
	III	25,0	1,3	104,9	0,2
	IV	24,3	0,8	101,8	0,0
2012	I	22,3	0,8	100,3	0,1
	II	23,4	0,7	96,3	0,0
	III	23,8	0,9	96,6	0,0
	IV	24,6	0,8	96,0	0,1
2013	I	24,7	0,3	94,2	0,0
	II	22,9	1,0	93,0	0,0
	III	25,3	1,2	95,0	0,0
	IV	24,2	0,9	97,5	0,0

Fuente: Encuesta de Población Activa (2005). I.N.E.

2.9 POBLACIÓN PARADA SEGÚN TIEMPO DE BÚSQUEDA DE EMPLEO. (Miles de personas)

	TOTAL PARADOS	MENOS DE 6 MESES	DE 6 MESES A 1 AÑO	DE 1 AÑO A 2 AÑOS	MÁS DE 2 AÑOS	YA LO HA ENCONTRADO	
MEDIAS ANUALES							
2008	12,4	6,4	2,4	1,6	0,8	1,4	
2009	20,4	10,6	3,5	3,8	1,8	0,8	
2010	22,4	8,4	3,9	6,5	2,6	1,0	
2011	26,7	8,7	4,2	7,2	5,5	1,1	
2012	31,3	9,4	5,5	7,0	7,9	1,7	
2013	29,8	7,5	5,2	6,5	9,0	1,7	
DATOS TRIMESTRALES							
2008	I	9,8	4,7	2,6	1,1	0,2	1,2
	II	10,8	7,0	1,6	1,0	0,4	0,9
	III	13,3	5,9	2,2	2,3	0,9	2,1
	IV	15,6	8,1	3,0	1,9	1,5	1,2
2009	I	18,4	11,5	2,4	2,5	1,4	0,8
	II	20,5	11,4	3,8	2,7	1,6	1,0
	III	20,9	10,3	3,8	4,3	1,8	0,6
	IV	21,7	9,0	3,9	5,7	2,2	0,9
2010	I	23,8	8,7	6,0	6,0	2,2	1,0
	II	19,1	6,8	4,0	5,9	1,3	1,2
	III	22,3	7,5	3,0	7,0	3,6	1,1
	IV	24,4	10,5	2,7	7,2	3,4	0,6
2011	I	24,1	7,6	4,1	6,9	4,3	1,2
	II	25,6	8,6	4,6	6,6	5,2	0,7
	III	27,7	8,4	4,1	8,3	5,7	1,2
	IV	29,2	10,1	3,8	7,0	6,9	1,3
2012	I	31,0	10,2	5,1	6,9	7,5	1,3
	II	35,4	10,8	6,8	6,7	9,4	1,6
	III	30,9	8,9	4,8	7,9	6,8	2,5
	IV	28,0	7,5	5,2	6,4	7,7	1,2
2013	I	27,9	7,4	4,8	6,2	8,7	0,9
	II	30,6	8,1	5,9	7,3	7,8	1,6
	III	30,0	6,5	5,2	6,4	9,2	2,7
	IV	30,7	8,0	4,8	6,1	10,4	1,5

Fuente: Encuesta de Población Activa (2005). I.N.E.

2.10 PARO REGISTRADO POR SECTORES ECONÓMICOS. (Número de parados)

		TOTAL			AGRICULTURA			CONSTRUCCIÓN		
		Tasas de variación			Tasas de variación			Tasas de variación		
		Serie Original	Mismo per. año ant.	Acumul. año ant.	Serie Original	Mismo per. año ant.	Acumul. año ant.	Serie Original	Mismo per. año ant.	Acumul. año ant.
MEDIAS ANUALES										
	2009	19.834		54,9	954		108,9	3.498		79,8
	2010	21.936		10,6	1.527		60,1	3.591		2,6
	2011	23.198		5,8	1.890		23,8	3.408		-5,1
	2012	26.417		13,9	2.203		16,6	3.739		9,7
	2013	27.444		3,9	2.556		16,0	3.343		-10,6
DATOS MENSUALES										
2011	Ene.	22.661	3,7	3,7	1.825	34,3	34,3	3.449	-10,6	-10,6
	Feb.	23.221	2,6	3,1	1.911	31,8	33,0	3.448	-11,8	-11,2
	Mar.	24.074	3,0	3,1	2.090	33,0	33,0	3.579	-10,3	-10,9
	Abr.	23.339	0,5	2,4	1.966	25,4	31,0	3.623	-6,2	-9,8
	May.	22.655	2,8	2,5	1.697	25,6	30,0	3.393	-7,4	-9,3
	Jun.	22.749	4,4	2,8	1.938	28,1	29,7	3.349	-5,6	-8,7
	Jul.	22.546	4,9	3,1	1.878	17,6	27,8	3.321	-4,6	-8,2
	Ago.	22.144	5,7	3,4	1.636	18,3	26,7	3.333	-3,4	-7,6
	Sep.	21.693	5,4	3,6	1.280	0,9	24,2	3.175	-5,0	-7,4
	Oct.	23.357	10,5	4,3	2.023	29,9	24,8	3.212	0,2	-6,7
	Nov.	24.560	12,8	5,1	2.213	19,9	24,3	3.383	3,8	-5,8
	Dic.	25.381	13,3	5,8	2.219	19,4	23,8	3.632	3,4	-5,1
2012	Ene.	26.200	15,6	15,6	2.130	16,7	16,7	3.737	8,4	8,4
	Feb.	26.530	14,3	14,9	2.228	16,6	16,6	3.827	11,0	9,7
	Mar.	26.856	11,6	13,8	2.310	10,5	14,5	3.908	9,2	9,5
	Abr.	26.981	15,6	14,2	2.271	15,5	14,7	4.023	11,0	9,9
	May.	26.249	15,9	14,5	1.848	8,9	13,7	3.882	14,4	10,8
	Jun.	25.852	13,6	14,4	2.059	6,2	12,4	3.785	13,0	11,1
	Jul.	26.039	15,5	14,6	2.168	15,4	12,8	3.764	13,3	11,4
	Ago.	25.782	16,4	14,8	1.932	18,1	13,4	3.743	12,3	11,5
	Sep.	24.977	15,1	14,8	1.501	17,3	13,7	3.598	13,3	11,7
	Oct.	26.443	13,2	14,7	2.523	24,7	14,9	3.497	8,9	11,5
	Nov.	27.520	12,1	14,4	2.758	24,6	16,0	3.506	3,6	10,7
	Dic.	27.577	8,7	13,9	2.706	21,9	16,6	3.597	-1,0	9,7
2013	Ene.	28.613	9,2	9,2	2.551	19,8	19,8	3.624	-3,0	-3,0
	Feb.	29.067	9,6	9,4	2.688	20,6	20,2	3.687	-3,7	-3,3
	Mar.	29.371	9,4	9,4	2.789	20,7	20,4	3.754	-3,9	-3,5
	Abr.	28.548	5,8	8,5	2.605	14,7	19,0	3.634	-9,7	-5,1
	May.	27.519	4,8	7,8	2.188	18,4	18,9	3.533	-9,0	-5,9
	Jun.	26.840	3,8	7,1	2.279	10,7	17,5	3.398	-10,2	-6,6
	Jul.	26.675	2,4	6,5	2.351	8,4	16,2	3.265	-13,3	-7,5
	Ago.	26.515	2,8	6,0	2.369	22,6	17,0	3.198	-14,6	-8,4
	Sep.	25.915	3,8	5,8	2.232	48,7	19,5	3.145	-12,6	-8,8
	Oct.	26.101	-1,3	5,1	2.586	2,5	17,5	2.848	-18,6	-9,7
	Nov.	27.138	-1,4	4,4	3.080	11,7	16,8	2.935	-16,3	-10,3
	Dic.	27.024	-2,0	3,9	2.956	9,2	16,0	3.091	-14,1	-10,6

...

2.10 PARO REGISTRADO POR SECTORES ECONÓMICOS. (Número de parados). (Final)

		INDUSTRIA			SERVICIOS			SIN EMPLEO ANTERIOR		
		Tasas de variación			Tasas de variación			Tasas de variación		
		Serie Original	Mismo per. año ant.	Acumul. año ant.	Serie Original	Mismo per. año ant.	Acumul. año ant.	Serie Original	Mismo per. año ant.	Acumul. año ant.
MEDIAS ANUALES										
	2009	4.919		63,4	9.695		42,9	767		25,9
	2010	4.741		-3,6	10.938		12,8	1.139		48,4
	2011	4.596		-3,1	11.803		7,9	1.503		31,9
	2012	5.304		15,4	13.505		14,4	1.666		10,9
	2013	5.408		1,9	14.580		8,0	1.558		-6,5
DATOS MENSUALES										
2011	Ene.	4.574	-11,5	-11,5	11.552	7,6	7,6	1.261	73,2	73,2
	Feb.	4.721	-8,9	-10,2	11.921	7,1	7,3	1.220	26,6	46,6
	Mar.	4.772	-8,5	-9,6	12.157	5,8	6,8	1.476	35,0	42,1
	Abr.	4.663	-8,0	-9,2	11.557	0,9	5,3	1.530	21,0	35,5
	May.	4.436	-8,6	-9,1	11.498	4,1	5,1	1.631	45,1	37,6
	Jun.	4.467	-4,8	-8,4	11.430	5,8	5,2	1.565	26,4	35,4
	Jul.	4.375	-4,2	-7,9	11.389	7,4	5,5	1.583	28,7	34,4
	Ago.	4.379	-2,7	-7,3	11.307	7,5	5,7	1.489	37,0	34,7
	Sep.	4.269	-0,5	-6,6	11.406	8,1	6,0	1.563	37,7	35,0
	Oct.	4.587	7,7	-5,3	12.018	10,8	6,5	1.517	18,9	33,2
	Nov.	4.768	7,8	-4,2	12.611	15,0	7,2	1.585	24,1	32,2
	Dic.	5.135	9,8	-3,1	12.784	15,1	7,9	1.611	28,5	31,9
2012	Ene.	5.284	15,5	15,5	13.407	16,1	16,1	1.642	30,2	30,2
	Feb.	5.357	13,5	14,5	13.452	12,8	14,4	1.666	36,6	33,3
	Mar.	5.415	13,5	14,1	13.523	11,2	13,3	1.700	15,2	26,6
	Abr.	5.401	15,8	14,6	13.569	17,4	14,3	1.717	12,2	22,6
	May.	5.337	20,3	15,7	13.409	16,6	14,8	1.773	8,7	19,4
	Jun.	5.254	17,6	16,0	13.072	14,4	14,7	1.682	7,5	17,2
	Jul.	5.218	19,3	16,4	13.164	15,6	14,8	1.725	9,0	16,0
	Ago.	5.236	19,6	16,8	13.238	17,1	15,1	1.633	9,7	15,2
	Sep.	5.039	18,0	16,9	13.205	15,8	15,2	1.634	4,5	13,9
	Oct.	5.172	12,8	16,5	13.638	13,5	15,0	1.613	6,3	13,1
	Nov.	5.407	13,4	16,2	14.208	12,7	14,8	1.641	3,5	12,2
	Dic.	5.533	7,8	15,4	14.175	10,9	14,4	1.566	-2,8	10,9
2013	Ene.	5.649	6,9	6,9	15.194	13,3	13,3	1.595	-2,9	-2,9
	Feb.	5.651	5,5	6,2	15.382	14,3	13,8	1.659	-0,4	-1,6
	Mar.	5.752	6,2	6,2	15.378	13,7	13,8	1.698	-0,1	-1,1
	Abr.	5.675	5,1	5,9	14.977	10,4	12,9	1.657	-3,5	-1,7
	May.	5.519	3,4	5,4	14.658	9,3	12,2	1.621	-8,6	-3,2
	Jun.	5.360	2,0	4,9	14.184	8,5	11,6	1.619	-3,7	-3,3
	Jul.	5.258	0,8	4,3	14.348	9,0	11,2	1.453	-15,8	-5,1
	Ago.	5.234	0,0	3,8	14.388	8,7	10,9	1.326	-18,8	-6,7
	Sep.	5.172	2,6	3,6	13.999	6,0	10,4	1.367	-16,3	-7,8
	Oct.	5.018	-3,0	3,0	14.046	3,0	9,6	1.603	-0,6	-7,1
	Nov.	5.217	-3,5	2,4	14.292	0,6	8,8	1.614	-1,6	-6,6
	Dic.	5.385	-2,7	1,9	14.109	-0,5	8,0	1.483	-5,3	-6,5

FUENTE: Servicio Riojano de Empleo. Metodología SISPE.

NOTA: A partir de marzo de 2009 se utiliza la CNAE-2009. Para poder disponer de datos homogéneos desde el primer mes del año, se ha realizado una reconstrucción de las cifras correspondientes a los meses de enero y febrero.

MERCADO DE TRABAJO. PARO REGISTRADO. Variación interanual.

G.21 - Agricultura



Tasa de variación interanual

G.22 - Construcción

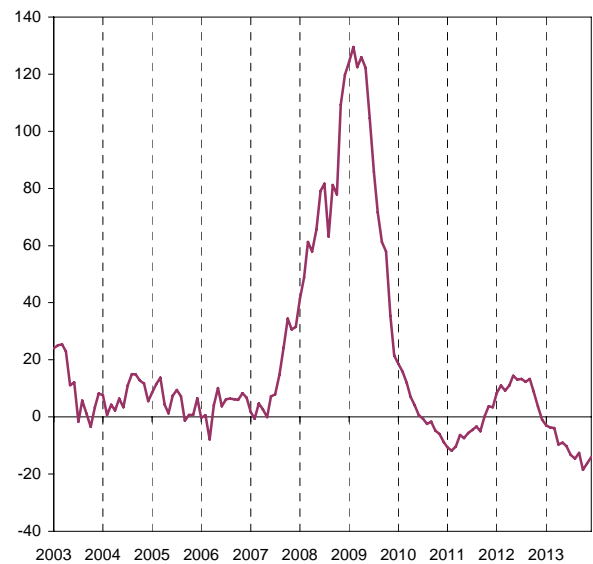

Tasa de variación interanual

G.23 - Industria

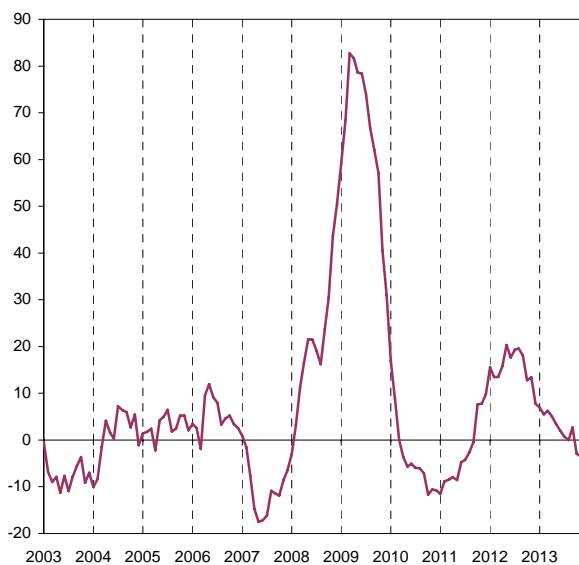

Tasa de variación interanual

G.24 - Servicios



Tasa de variación interanual

MERCADO DE TRABAJO. PARO REGISTRADO (Final) Variación interanual

G.25 - Sin empleo anterior

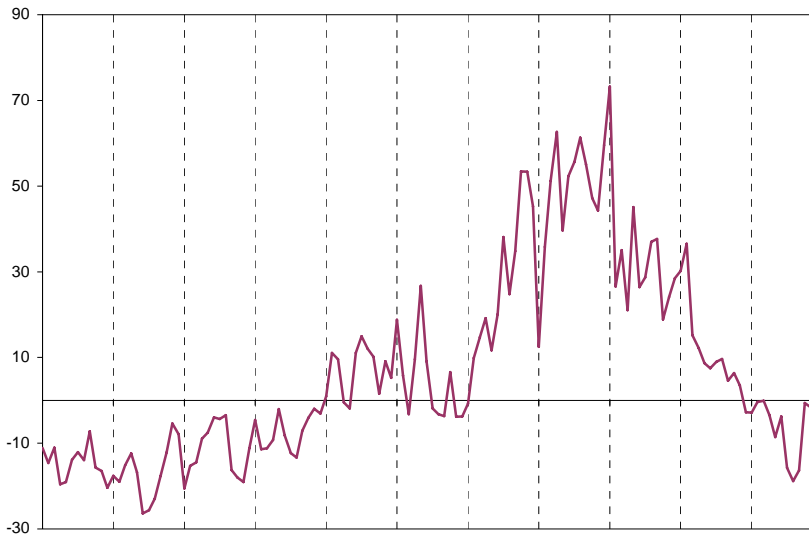

G.26 - Total



2.11 PARO REGISTRADO POR SEXO Y EDAD. (Número de parados).

		TOTAL HOMBRES			MENORES DE 25 AÑOS			MAYORES DE 25 AÑOS		
		Tasas de variación			Tasas de variación			Tasas de variación		
		Serie Original	Mismo per. año ant.	Acumul. año ant.	Serie Original	Mismo per. año ant.	Acumul. año ant.	Serie Original	Mismo per. año ant.	Acumul. año ant.
MEDIAS ANUALES										
	2009	10.504		71,3	1.559		67,3	8.945		72,1
	2010	11.236		7,0	1.444		-7,4	9.792		9,5
	2011	11.678		3,9	1.378		-4,6	10.301		5,2
	2012	13.448		15,2	1.413		2,6	12.035		16,8
	2013	13.666		1,6	1.221		-13,6	12.445		3,4
DATOS MENSUALES										
2011	Ene.	11.462	-1,4	-1,4	1.348	-13,0	-13,0	10.114	0,4	0,4
	Feb.	11.781	-1,6	-1,5	1.375	-17,4	-15,3	10.406	1,0	0,7
	Mar.	12.303	0,6	-0,8	1.567	-10,3	-13,5	10.736	2,4	1,3
	Abr.	12.092	0,6	-0,4	1.534	-10,7	-12,8	10.558	2,5	1,6
	May.	11.365	1,2	-0,1	1.439	-3,2	-11,0	9.926	1,9	1,7
	Jun.	11.422	3,2	0,4	1.367	-7,2	-10,4	10.055	4,8	2,2
	Jul.	11.255	2,6	0,7	1.310	-5,2	-9,8	9.945	3,7	2,4
	Ago.	11.040	4,0	1,1	1.164	-2,5	-9,1	9.876	4,8	2,7
	Sep.	10.370	1,0	1,1	1.155	-2,5	-8,5	9.215	1,4	2,5
	Oct.	11.636	11,7	2,1	1.347	5,7	-7,3	10.289	12,6	3,5
	Nov.	12.381	13,2	3,1	1.473	12,4	-5,7	10.908	13,3	4,3
	Dic.	13.032	13,5	3,9	1.454	8,3	-4,6	11.578	14,1	5,2
2012	Ene.	13.302	16,1	16,1	1.503	11,5	11,5	11.799	16,7	16,7
	Feb.	13.619	15,6	15,8	1.548	12,6	12,0	12.071	16,0	16,3
	Mar.	13.834	12,4	14,7	1.536	-2,0	6,9	12.298	14,5	15,7
	Abr.	13.975	15,6	14,9	1.534	0,0	5,1	12.441	17,8	16,3
	May.	13.305	17,1	15,3	1.478	2,7	4,6	11.827	19,2	16,8
	Jun.	13.206	15,6	15,4	1.371	0,3	3,9	11.835	17,7	17,0
	Jul.	13.242	17,7	15,7	1.369	4,5	4,0	11.873	19,4	17,3
	Ago.	12.940	17,2	15,9	1.196	2,7	3,9	11.744	18,9	17,5
	Sep.	12.251	18,1	16,1	1.195	3,5	3,8	11.056	20,0	17,7
	Oct.	13.420	15,3	16,0	1.353	0,4	3,5	12.067	17,3	17,7
	Nov.	14.034	13,4	15,8	1.476	0,2	3,2	12.558	15,1	17,4
	Dic.	14.247	9,3	15,2	1.400	-3,7	2,6	12.847	11,0	16,8
2013	Ene.	14.527	9,2	9,2	1.457	-3,1	-3,1	13.070	10,8	10,8
	Feb.	14.754	8,3	8,8	1.502	-3,0	-3,0	13.252	9,8	10,3
	Mar.	15.014	8,5	8,7	1.516	-1,3	-2,4	13.498	9,8	10,1
	Abr.	14.508	3,8	7,4	1.426	-7,0	-3,6	13.082	5,2	8,8
	May.	13.672	2,8	6,5	1.299	-12,1	-5,3	12.373	4,6	8,0
	Jun.	13.234	0,2	5,5	1.203	-12,3	-6,3	12.031	1,7	7,0
	Jul.	13.087	-1,2	4,6	1.008	-26,4	-9,0	12.079	1,7	6,2
	Ago.	13.054	0,9	4,1	873	-27,0	-10,8	12.181	3,7	5,9
	Sep.	12.683	3,5	4,1	1.035	-13,4	-11,1	11.648	5,4	5,9
	Oct.	12.563	-6,4	3,0	1.080	-20,2	-12,0	11.483	-4,8	4,8
	Nov.	13.372	-4,7	2,3	1.198	-18,8	-12,6	12.174	-3,1	4,0
	Dic.	13.529	-5,0	1,6	1.058	-24,4	-13,6	12.471	-2,9	3,4

.../...

2.11 PARO REGISTRADO POR SEXO Y EDAD. (Número de parados). (Final).

		TOTAL MUJERES			MENORES DE 25 AÑOS			MAYORES DE 25 AÑOS		
		Tasas de variación			Tasas de variación			Tasas de variación		
		Serie Original	Mismo per. año ant.	Acumul. año ant.	Serie Original	Mismo per. año ant.	Acumul. año ant.	Serie Original	Mismo per. año ant.	Acumul. año ant.
MEDIAS ANUALES										
	2009	9.330		39,7	993		45,1	8.337		39,1
	2010	10.700		14,7	1.083		9,1	9.617		15,4
	2011	11.520		7,7	1.107		2,2	10.413		8,3
	2012	12.969		12,6	1.172		5,9	11.797		13,3
	2013	13.777		6,2	1.036		-11,6	12.741		8,0
DATOS MENSUALES										
2011	Ene.	11.199	9,5	9,5	1.100	7,4	7,4	10.099	9,7	9,7
	Feb.	11.440	7,3	8,3	1.078	-5,4	0,7	10.362	8,8	9,2
	Mar.	11.771	5,7	7,4	1.212	-1,1	0,0	10.559	6,5	8,3
	Abr.	11.247	0,4	5,6	1.139	-7,4	-1,9	10.108	1,3	6,5
	May.	11.290	4,5	5,4	1.142	7,8	-0,1	10.148	4,1	6,0
	Jun.	11.327	5,6	5,4	1.044	-1,6	-0,4	10.283	6,4	6,1
	Jul.	11.291	7,4	5,7	1.052	4,5	0,3	10.239	7,7	6,3
	Ago.	11.104	7,6	5,9	1.018	11,9	1,5	10.086	7,1	6,4
	Sep.	11.323	9,8	6,3	1.074	8,5	2,2	10.249	9,9	6,8
	Oct.	11.721	9,2	6,6	1.097	-2,7	1,7	10.624	10,6	7,2
	Nov.	12.179	12,4	7,2	1.161	3,1	1,8	11.018	13,5	7,8
	Dic.	12.349	13,1	7,7	1.166	5,9	2,2	11.183	13,9	8,3
2012	Ene.	12.898	15,2	15,2	1.266	15,1	15,1	11.632	15,2	15,2
	Feb.	12.911	12,9	14,0	1.269	17,7	16,4	11.642	12,4	13,7
	Mar.	13.022	10,6	12,8	1.241	2,4	11,4	11.781	11,6	13,0
	Abr.	13.006	15,6	13,5	1.211	6,3	10,1	11.795	16,7	13,9
	May.	12.944	14,7	13,8	1.234	8,1	9,7	11.710	15,4	14,2
	Jun.	12.646	11,6	13,4	1.095	4,9	9,0	11.551	12,3	13,9
	Jul.	12.797	13,3	13,4	1.139	8,3	8,9	11.658	13,9	13,9
	Ago.	12.842	15,7	13,7	1.076	5,7	8,5	11.766	16,7	14,2
	Sep.	12.726	12,4	13,5	1.103	2,7	7,9	11.623	13,4	14,1
	Oct.	13.023	11,1	13,3	1.131	3,1	7,4	11.892	11,9	13,9
	Nov.	13.486	10,7	13,0	1.174	1,1	6,8	12.312	11,7	13,7
	Dic.	13.330	7,9	12,6	1.123	-3,7	5,9	12.207	9,2	13,3
2013	Ene.	14.086	9,2	9,2	1.176	-7,1	-7,1	12.910	11,0	11,0
	Feb.	14.313	10,9	10,0	1.223	-3,6	-5,4	13.090	12,4	11,7
	Mar.	14.357	10,3	10,1	1.185	-4,5	-5,1	13.172	11,8	11,7
	Abr.	14.040	8,0	9,6	1.131	-6,6	-5,5	12.909	9,4	11,2
	May.	13.847	7,0	9,0	1.108	-10,2	-6,4	12.739	8,8	10,7
	Jun.	13.606	7,6	8,8	1.055	-3,7	-6,0	12.551	8,7	10,4
	Jul.	13.588	6,2	8,4	933	-18,1	-7,6	12.655	8,6	10,1
	Ago.	13.461	4,8	8,0	845	-21,5	-9,2	12.616	7,2	9,7
	Sep.	13.232	4,0	7,5	881	-20,1	-10,3	12.351	6,3	9,4
	Oct.	13.538	4,0	7,2	1.021	-9,7	-10,3	12.517	5,3	8,9
	Nov.	13.766	2,1	6,7	1.022	-12,9	-10,5	12.744	3,5	8,4
	Dic.	13.495	1,2	6,2	857	-23,7	-11,6	12.638	3,5	8,0

FUENTE: Servicio Riojano de Empleo. Metodología SISPE.

2.12 CONTRATOS REGISTRADOS.

		TOTAL			INDEFINIDOS			DURACIÓN DETERMINADA		
		Tasas de variación			Tasas de variación			Tasas de variación		
		Serie Original	Mismo per. año ant.	Acumul. año ant.	Serie Original	Mismo per. año ant.	Acumul. año ant.	Serie Original	Mismo per. año ant.	Acumul. año ant.
MEDIAS ANUALES										
	2009	8.309		-14,1	648		-37,5	7.661		-11,3
	2010	8.799		5,9	647		-0,2	8.152		6,4
	2011	8.767		-0,4	583		-9,9	8.184		0,4
	2012	8.603		-1,9	575		-1,4	8.028		-1,9
	2013	9.285		7,9	560		-2,6	8.725		8,7
DATOS MENSUALES										
2011	Ene.	6.019	-3,5	-3,5	607	-14,1	-14,1	5.412	-2,1	-2,1
	Feb.	5.600	1,1	-1,3	584	0,7	-7,5	5.016	1,2	-0,5
	Mar.	6.635	0,1	-0,8	769	14,4	0,1	5.866	-1,5	-0,9
	Abr.	6.036	-12,9	-4,1	614	-3,2	-0,7	5.422	-13,8	-4,5
	May.	10.910	14,6	1,0	616	-1,9	-1,0	10.294	15,8	1,2
	Jun.	8.482	-2,3	0,4	535	4,1	-0,3	7.947	-2,7	0,4
	Jul.	9.315	1,8	0,6	508	-27,5	-4,6	8.807	4,2	1,1
	Ago.	9.123	10,3	1,9	468	-25,2	-7,1	8.655	13,2	2,7
	Sep.	12.760	6,5	2,7	605	-14,7	-8,1	12.155	7,9	3,6
	Oct.	16.624	-1,9	1,8	592	-14,8	-8,8	16.032	-1,3	2,6
	Nov.	7.789	-10,0	0,8	669	-3,0	-8,2	7.120	-10,6	1,5
	Dic.	5.914	-16,3	-0,4	429	-29,4	-9,9	5.485	-15,1	0,4
2012	Ene.	5.891	-2,1	-2,1	518	-14,7	-14,7	5.373	-0,7	-0,7
	Feb.	4.946	-11,7	-6,7	411	-29,6	-22,0	4.535	-9,6	-5,0
	Mar.	5.823	-12,2	-8,7	629	-18,2	-20,5	5.194	-11,5	-7,3
	Abr.	5.727	-5,1	-7,8	542	-11,7	-18,4	5.185	-4,4	-6,6
	May.	8.603	-21,1	-12,0	649	5,4	-13,8	7.954	-22,7	-11,8
	Jun.	9.747	14,9	-6,7	521	-2,6	-12,2	9.226	16,1	-6,2
	Jul.	9.334	0,2	-5,5	547	7,7	-9,8	8.787	-0,2	-5,1
	Ago.	8.508	-6,7	-5,7	382	-18,4	-10,7	8.126	-6,1	-5,3
	Sep.	13.790	8,1	-3,4	623	3,0	-9,1	13.167	8,3	-2,9
	Oct.	17.600	5,9	-1,7	872	47,3	-3,5	16.728	4,3	-1,6
	Nov.	7.392	-5,1	-1,9	691	3,3	-2,8	6.701	-5,9	-1,9
	Dic.	5.876	-0,6	-1,9	515	20,0	-1,4	5.361	-2,3	-1,9
2013	Ene.	6.594	11,9	11,9	757	46,1	46,1	5.837	8,6	8,6
	Feb.	5.208	5,3	8,9	582	41,6	44,1	4.626	2,0	5,6
	Mar.	5.518	-5,2	4,0	539	-14,3	20,5	4.979	-4,1	2,3
	Abr.	6.568	14,7	6,7	568	4,8	16,5	6.000	15,7	5,7
	May.	9.858	14,6	8,9	520	-19,9	7,9	9.338	17,4	9,0
	Jun.	8.902	-8,7	4,7	489	-6,1	5,7	8.413	-8,8	4,6
	Jul.	10.250	9,8	5,6	528	-3,5	4,3	9.722	10,6	5,8
	Ago.	8.160	-4,1	4,2	341	-10,7	3,0	7.819	-3,8	4,3
	Sep.	11.361	-17,6	0,1	645	3,5	3,0	10.716	-18,6	-0,1
	Oct.	23.640	34,3	6,8	764	-12,4	0,7	22.876	36,8	7,2
	Nov.	7.951	7,6	6,8	501	-27,5	-2,4	7.450	11,2	7,5
	Dic.	7.408	26,1	7,9	490	-4,9	-2,6	6.918	29,0	8,7

FUENTE: Servicio Riojano de Empleo.

2.13 TRABAJADORES AFILIADOS A LA SEGURIDAD SOCIAL, EN ALTA LABORAL A ÚLTIMO DÍA DEL MES, SEGÚN RÉGIMEN.

		TOTAL			RÉGIMEN GENERAL		
		Serie Original	Tasas de variación		Serie Original	Tasas de variación	
			Mismo per. año ant.	Acumul. año ant.		Mismo per. año ant.	Acumul. año ant.
MEDIAS ANUALES							
	2009	125.767,2		-5,1	91.978,8		-6,2
	2010	124.005,3		-1,4	90.945,1		-1,1
	2011	122.433,9		-1,3	89.922,4		-1,1
	2012	117.613,9		-3,9	85.178,1		-5,3
	2013	112.437,8		-4,4	80.794,5		-5,1
DATOS MENSUALES							
2011	Ene.	123.168	-1,0	-1,0	90.061	-0,2	-0,2
	Feb.	121.961	-1,5	-1,3	90.099	0,1	-0,1
	Mar.	121.161	-1,3	-1,3	89.961	0,7	0,2
	Abr.	121.765	-0,2	-1,0	90.309	-0,3	0,1
	May.	122.925	-0,5	-0,9	90.450	-0,7	-0,1
	Jun.	122.056	-0,9	-0,9	90.130	-1,0	-0,2
	Jul.	122.984	-1,0	-0,9	91.228	-1,2	-0,4
	Ago.	122.059	-1,0	-0,9	89.670	-1,2	-0,5
	Sep.	124.639	-0,3	-0,8	90.251	-1,5	-0,6
	Oct.	123.059	-2,8	-1,0	89.602	-3,0	-0,8
	Nov.	122.401	-2,3	-1,2	89.299	-2,5	-1,0
	Dic.	121.029	-2,4	-1,3	88.009	-2,7	-1,1
2012	Ene.	118.957	-3,4	-3,4	86.952	-3,5	-3,5
	Feb.	118.382	-2,9	-3,2	86.381	-4,1	-3,8
	Mar.	118.522	-2,2	-2,8	86.599	-3,7	-3,8
	Abr.	118.128	-3,0	-2,9	86.274	-4,5	-3,9
	May.	119.179	-3,0	-2,9	86.091	-4,8	-4,1
	Jun.	118.246	-3,1	-2,9	85.997	-4,6	-4,2
	Jul.	117.546	-4,4	-3,2	85.365	-6,4	-4,5
	Ago.	117.277	-3,9	-3,3	84.101	-6,2	-4,7
	Sep.	121.249	-2,7	-3,2	85.752	-5,0	-4,8
	Oct.	116.199	-5,6	-3,4	84.380	-5,8	-4,9
	Nov.	114.016	-6,9	-3,7	82.385	-7,7	-5,1
	Dic.	113.666	-6,1	-3,9	81.860	-7,0	-5,3
2013	Ene.	112.559	-5,4	-5,4	80.980	-6,9	-6,9
	Feb.	112.261	-5,2	-5,3	80.885	-6,4	-6,6
	Mar.	111.858	-5,6	-5,4	80.571	-7,0	-6,7
	Abr.	112.058	-5,1	-5,3	80.615	-6,6	-6,7
	May.	113.659	-4,6	-5,2	80.957	-6,0	-6,5
	Jun.	113.350	-4,1	-5,0	81.016	-5,8	-6,4
	Jul.	111.215	-5,4	-5,1	79.889	-6,4	-6,4
	Ago.	111.022	-5,3	-5,1	79.861	-5,0	-6,3
	Sep.	112.829	-6,9	-5,3	80.980	-5,6	-6,2
	Oct.	113.068	-2,7	-5,1	81.428	-3,5	-5,9
	Nov.	113.246	-0,7	-4,7	81.831	-0,7	-5,5
	Dic.	112.129	-1,4	-4,4	80.521	-1,6	-5,1

....

2.13 TRABAJADORES AFILIADOS A LA SEGURIDAD SOCIAL, EN ALTA LABORAL A ÚLTIMO DÍA DEL MES, SEGÚN RÉGIMEN. (Final).

		RÉG. ESPECIAL AUTÓNOMOS			RÉG. ESPECIAL AGRARIO			RÉG.ESP. EMPLEADOS HOGAR		
		Tasas de variación			Tasas de variación			Tasas de variación		
		Serie Original	Mismo per. año ant.	Acumul. año ant.	Serie Original	Mismo per. año ant.	Acumul. año ant.	Serie Original	Mismo per. año ant.	Acumul. año ant.
MEDIAS ANUALES										
	2009	27.244		-5,0	4.939	17,4		1.605		2,5
	2010	26.450		-2,9	4.893	-0,9		1.718		7,0
	2011	26.011		-1,7	4.749	-3,0		1.752		2,0
	2012	25.708		-1,2	4.342	-8,6		2.384		36,1
	2013	25.567		-0,6	3.075	-29,2		3.002		25,9
DATOS MENSUALES										
2011	Ene.	26.102	-2,0	-2,0	5.271	-11,2	-11,2	1.734	6,0	6,0
	Feb.	26.108	-1,6	-1,8	4.007	-28,6	-19,7	1.747	4,7	5,3
	Mar.	26.061	-1,7	-1,8	3.388	-35,1	-24,5	1.751	3,7	4,8
	Abr.	26.084	-1,7	-1,7	3.592	11,7	-18,7	1.780	6,0	5,1
	May.	26.063	-1,6	-1,7	4.646	8,5	-13,9	1.766	3,6	4,8
	Jun.	26.063	-1,5	-1,7	4.099	4,7	-11,3	1.764	2,4	4,4
	Jul.	26.017	-1,6	-1,7	3.977	5,8	-9,3	1.762	2,7	4,1
	Ago.	25.955	-1,5	-1,7	4.683	6,6	-7,3	1.751	1,1	3,7
	Sep.	25.921	-1,9	-1,7	6.727	29,7	-2,7	1.740	-1,0	3,2
	Oct.	25.940	-1,7	-1,7	5.785	-4,3	-2,9	1.732	-2,2	2,6
	Nov.	25.928	-1,6	-1,7	5.425	-2,4	-2,9	1.749	-1,5	2,3
	Dic.	25.892	-1,4	-1,7	5.382	-3,8	-3,0	1.746	-0,9	2,0
2012	Ene.	25.620	-1,8	-1,8	4.681	-11,2	-11,2	1.704	-1,7	-1,7
	Feb.	25.661	-1,7	-1,8	4.543	13,4	-0,6	1.797	2,9	0,6
	Mar.	25.720	-1,3	-1,6	4.269	26,0	6,5	1.934	10,5	3,9
	Abr.	25.709	-1,4	-1,6	4.162	15,9	8,6	1.983	11,4	5,8
	May.	25.735	-1,3	-1,5	5.307	14,2	9,8	2.046	15,9	7,8
	Jun.	25.753	-1,2	-1,5	4.280	4,4	9,0	2.216	25,6	10,8
	Jul.	25.710	-1,2	-1,4	3.908	-1,7	7,5	2.563	45,5	15,8
	Ago.	25.744	-0,8	-1,3	4.699	0,3	6,5	2.733	56,1	20,8
	Sep.	25.771	-0,6	-1,3	6.900	2,6	5,8	2.806	61,3	25,2
	Oct.	25.722	-0,8	-1,2	3.198	-44,7	-0,5	2.899	67,4	29,4
	Nov.	25.684	-0,9	-1,2	3.007	-44,6	-5,1	2.940	68,1	32,9
	Dic.	25.668	-0,9	-1,2	3.147	-41,5	-8,6	2.991	71,3	36,1
2013	Ene.	25.441	-0,7	-0,7	3.156	-32,6	-32,6	2.982	75,0	75,0
	Feb.	25.443	-0,8	-0,8	2.932	-35,5	-34,0	3.001	67,0	70,9
	Mar.	25.511	-0,8	-0,8	2.772	-35,1	-34,3	3.004	55,3	65,4
	Abr.	25.596	-0,4	-0,7	2.843	-31,7	-33,7	3.004	51,5	61,6
	May.	25.565	-0,7	-0,7	4.129	-22,2	-31,1	3.008	47,0	58,5
	Jun.	25.625	-0,5	-0,7	3.681	-14,0	-28,4	3.028	36,6	54,3
	Jul.	25.603	-0,4	-0,6	2.726	-30,2	-28,6	2.997	16,9	47,6
	Ago.	25.552	-0,7	-0,6	2.606	-44,5	-30,7	3.003	9,9	41,5
	Sep.	25.507	-1,0	-0,7	3.354	-51,4	-34,0	2.988	6,5	36,6
	Oct.	25.589	-0,5	-0,7	3.060	-4,3	-32,0	2.991	3,2	32,3
	Nov.	25.645	-0,2	-0,6	2.752	-8,5	-30,5	3.018	2,7	28,9
	Dic.	25.721	0,2	-0,6	2.885	-8,3	-29,2	3.002	0,4	25,9

FUENTE: Ministerio de Empleo y Seguridad Social.

NOTA: Desde el 1-1-08, con la reforma de la Seguridad Social, los agricultores autónomos por cuenta propia han pasado a integrarse en el Régimen Especial de Autónomos.

2.14 TRABAJADORES AFILIADOS A LA SEGURIDAD SOCIAL, EN ALTA LABORAL A ÚLTIMO DÍA DEL MES, SEGÚN ACTIVIDAD ECONÓMICA. (CNAE-99).

		TOTAL			AGRICULTURA			NO AGRARIOS		
		Tasas de variación			Tasas de variación			Tasas de variación		
		Serie Original	Mismo per. año ant.	Acumul. año ant.	Serie Original	Mismo per. año ant.	Acumul. año ant.	Serie Original	Mismo per. año ant.	Acumul. año ant.
MEDIAS ANUALES										
2009		125.767		-5,1	9.950		0,9	115.229		-6,0
2010		124.005		-1,4	9.741		-2,1	112.967		-2,0
2011		122.434		-1,3	9.457		-2,9	111.371		-1,4
2012		117.614		-3,9	8.967		-5,2	107.222		-3,7
2013		112.438		-4,4	7.653		-14,7	104.565		-2,5
DATOS MENSUALES										
2011	Ene.	123.168	-1,0	-1,0	10.016	-7,6	-7,6	111.621	-0,9	-0,9
	Feb.	121.961	-1,5	-1,3	8.730	-16,7	-12,1	111.703	-0,6	-0,7
	Mar.	121.161	-1,3	-1,3	8.114	-19,5	-14,5	111.503	-0,1	-0,5
	Abr.	121.765	-0,2	-1,0	8.335	3,0	-10,9	111.895	-0,8	-0,6
	May.	122.925	-0,5	-0,9	9.357	2,3	-8,4	112.010	-1,1	-0,7
	Jun.	122.056	-0,9	-0,9	8.768	0,1	-7,1	111.696	-1,2	-0,8
	Jul.	122.984	-1,0	-0,9	8.691	0,7	-6,1	112.680	-1,4	-0,8
	Ago.	122.059	-1,0	-0,9	9.376	1,4	-5,2	111.061	-1,3	-0,9
	Sep.	124.639	-0,3	-0,8	11.524	14,9	-2,8	111.471	-1,8	-1,0
	Oct.	123.059	-2,8	-1,0	10.430	-4,2	-3,0	110.943	-2,9	-1,2
	Nov.	122.401	-2,3	-1,2	10.122	-2,3	-2,9	110.583	-2,5	-1,3
	Dic.	121.029	-2,4	-1,3	10.026	-3,1	-2,9	109.284	-2,6	-1,4
2012	Ene.	118.957	-3,4	-3,4	9.321	-6,9	-6,9	107.947	-3,3	-3,3
	Feb.	118.382	-2,9	-3,2	9.181	5,2	-1,3	107.507	-3,8	-3,5
	Mar.	118.522	-2,2	-2,8	8.883	9,5	2,0	107.937	-3,2	-3,4
	Abr.	118.128	-3,0	-2,9	8.757	5,1	2,7	107.666	-3,8	-3,5
	May.	119.179	-3,0	-2,9	10.055	7,5	3,7	107.452	-4,1	-3,6
	Jun.	118.246	-3,1	-2,9	8.900	1,5	3,3	107.702	-3,6	-3,6
	Jul.	117.546	-4,4	-3,2	8.531	-1,8	2,6	107.375	-4,7	-3,8
	Ago.	117.277	-3,9	-3,3	9.284	-1,0	2,1	106.378	-4,2	-3,8
	Sep.	121.249	-2,7	-3,2	11.650	1,1	2,0	107.989	-3,1	-3,7
	Oct.	116.199	-5,6	-3,4	7.767	-25,5	-1,1	106.879	-3,7	-3,7
	Nov.	114.016	-6,9	-3,7	7.560	-25,3	-3,5	106.160	-4,0	-3,8
	Dic.	113.666	-6,1	-3,9	7.717	-23,0	-5,2	105.670	-3,3	-3,7
2013	Ene.	112.559	-5,4	-5,4	7.765	-16,7	-16,7	104.532	-3,2	-3,2
	Feb.	112.261	-5,2	-5,3	7.479	-18,5	-17,6	104.536	-2,8	-3,0
	Mar.	111.858	-5,6	-5,4	7.315	-17,7	-17,6	104.306	-3,4	-3,1
	Abr.	112.058	-5,1	-5,3	7.423	-15,2	-17,0	104.383	-3,0	-3,1
	May.	113.659	-4,6	-5,2	8.794	-12,5	-16,1	104.640	-2,6	-3,0
	Jun.	113.350	-4,1	-5,0	8.288	-6,9	-14,6	104.847	-2,7	-2,9
	Jul.	111.215	-5,4	-5,1	7.381	-13,5	-14,4	103.625	-3,5	-3,0
	Ago.	111.022	-5,3	-5,1	7.160	-22,9	-15,5	103.658	-2,6	-3,0
	Sep.	112.829	-6,9	-5,3	7.917	-32,0	-17,8	104.715	-3,0	-3,0
	Oct.	113.068	-2,7	-5,1	7.617	-1,9	-16,5	105.256	-1,5	-2,8
	Nov.	113.246	-0,7	-4,7	7.303	-3,4	-15,5	105.748	-0,4	-2,6
	Dic.	112.129	-1,4	-4,4	7.397	-4,1	-14,7	104.538	-1,1	-2,5

...

2.14 TRABAJADORES AFILIADOS A LA SEGURIDAD SOCIAL, EN ALTA LABORAL A ÚLTIMO DÍA DEL MES, SEGÚN ACTIVIDAD ECONÓMICA. (CNAE-99). (Final).

		INDUSTRIA			CONSTRUCCIÓN			SERVICIOS		
		Tasas de variación			Tasas de variación			Tasas de variación		
		Serie Original	Mismo per. año ant.	Acumul. año ant.	Serie Original	Mismo per. año ant.	Acumul. año ant.	Serie Original	Mismo per. año ant.	Acumul. año ant.
MEDIAS ANUALES										
	2009	28.347		-6,4	13.187		-19,3	73.586		-3,2
	2010	27.654		-2,4	11.604		-12,0	73.709		0,2
	2011	27.386		-1,0	10.204		-12,1	73.781		0,1
	2012	25.645		-6,4	8.241		-19,2	73.336		-0,6
	2013	24.592		-4,1	7.169		-13,0	72.804		-0,7
DATOS MENSUALES										
2011	Ene.	27.582	0,5	0,5	10.795	-8,8	-8,8	73.244	-0,1	-0,1
	Feb.	27.522	0,6	0,6	10.726	-8,8	-8,8	73.455	0,3	0,1
	Mar.	27.417	0,7	0,6	10.654	-8,4	-8,7	73.432	1,0	0,4
	Abr.	27.456	0,0	0,4	10.413	-11,4	-9,3	74.026	0,6	0,5
	May.	27.646	0,0	0,4	10.493	-10,8	-9,6	73.871	0,1	0,4
	Jun.	27.520	-1,4	0,1	10.431	-11,6	-10,0	73.745	0,5	0,4
	Jul.	27.475	-1,0	-0,1	10.343	-12,7	-10,4	74.862	0,3	0,4
	Ago.	27.335	-0,6	-0,2	10.136	-12,8	-10,7	73.590	0,2	0,4
	Sep.	27.717	-1,9	-0,4	9.893	-14,2	-11,0	73.861	0,2	0,4
	Oct.	27.309	-3,4	-0,7	9.768	-15,1	-11,4	73.866	-0,8	0,2
	Nov.	27.216	-2,3	-0,8	9.604	-15,2	-11,8	73.763	-0,6	0,2
	Dic.	26.434	-2,8	-1,0	9.197	-15,5	-12,1	73.653	-0,6	0,1
2012	Ene.	26.217	-4,9	-4,9	8.955	-17,0	-17,0	72.775	-0,6	-0,6
	Feb.	26.075	-5,3	-5,1	8.799	-18,0	-17,5	72.633	-1,1	-0,9
	Mar.	25.989	-5,2	-5,1	8.690	-18,4	-17,8	73.258	-0,2	-0,7
	Abr.	25.923	-5,6	-5,2	8.471	-18,6	-18,0	73.272	-1,0	-0,8
	May.	25.872	-6,4	-5,5	8.368	-20,3	-18,5	73.212	-0,9	-0,8
	Jun.	25.751	-6,4	-5,6	8.362	-19,8	-18,7	73.589	-0,2	-0,7
	Jul.	25.532	-7,1	-5,8	8.201	-20,7	-19,0	73.642	-1,6	-0,8
	Ago.	25.228	-7,7	-6,1	8.064	-20,4	-19,1	73.086	-0,7	-0,8
	Sep.	25.800	-6,9	-6,2	7.961	-19,5	-19,2	74.228	0,5	-0,7
	Oct.	25.445	-6,8	-6,2	7.847	-19,7	-19,2	73.587	-0,4	-0,6
	Nov.	25.146	-7,6	-6,4	7.734	-19,5	-19,3	73.280	-0,7	-0,6
	Dic.	24.764	-6,3	-6,4	7.435	-19,2	-19,2	73.471	-0,2	-0,6
2013	Ene.	24.836	-5,3	-5,3	7.368	-17,7	-17,7	72.328	-0,6	-0,6
	Feb.	24.847	-4,7	-5,0	7.275	-17,3	-17,5	72.414	-0,3	-0,5
	Mar.	24.506	-5,7	-5,2	7.186	-17,3	-17,5	72.614	-0,9	-0,6
	Abr.	24.567	-5,2	-5,2	7.213	-14,9	-16,8	72.603	-0,9	-0,7
	May.	24.620	-4,8	-5,2	7.181	-14,2	-16,3	72.839	-0,5	-0,6
	Jun.	24.634	-4,3	-5,0	7.199	-13,9	-15,9	73.014	-0,8	-0,7
	Jul.	24.549	-3,9	-4,9	7.240	-11,7	-15,3	71.836	-2,5	-0,9
	Ago.	24.266	-3,8	-4,7	7.175	-11,0	-14,8	72.217	-1,2	-1,0
	Sep.	24.560	-4,8	-4,7	7.104	-10,8	-14,4	73.051	-1,6	-1,0
	Oct.	24.880	-2,2	-4,5	7.153	-8,8	-13,9	73.223	-0,5	-1,0
	Nov.	24.775	-1,5	-4,2	7.079	-8,5	-13,4	73.894	0,8	-0,8
	Dic.	24.065	-2,8	-4,1	6.853	-7,8	-13,0	73.620	0,2	-0,7

FUENTE: Ministerio de Empleo y Seguridad Social.

NOTAS: No se detalla el epígrafe "NO CONSTA" por lo que la columna de "TOTAL" puede no coincidir con la suma de las diferentes actividades económicas.

A partir de 2009 se utiliza la CNAE-2009.

3.1 ÍNDICE DE PRECIOS AL CONSUMO POR GRUPOS.

		ÍNDICE GENERAL				ÍNDICE ALIMENTACIÓN				ÍNDICE NO ALIMENTACIÓN			
		Tasas de variación				Tasas de variación				Tasas de variación			
		Serie Original	Sobre mes ant.	En lo que va de año	Mismo per. año ant.	Serie Original	Sobre mes ant.	En lo que va de año	Mismo per. año ant.	Serie Original	Sobre mes ant.	En lo que va de año	Mismo per. año ant.
MEDIAS ANUALES													
	2009	95,07			-0,5	96,83			-1,1	95,01			-0,5
	2010	96,66			1,7	96,83			0,0	96,81			1,9
	2011	100,00			3,5	100,00			3,3	100,00			3,3
	2012	102,55			2,6	103,22			3,2	102,35			2,3
	2013	103,86			1,3	106,30			3,0	103,22			0,8
DATOS MENSUALES													
2011	Ene.	97,94	-1,3	-1,3	3,4	99,36	0,4	0,4	2,7	97,46	-2,1	-2,1	3,4
	Feb.	98,09	0,2	-1,1	3,7	99,08	-0,3	0,1	3,1	97,71	0,3	-1,8	3,6
	Mar.	98,63	0,5	-0,6	3,8	99,41	0,3	0,4	3,5	98,30	0,6	-1,3	3,6
	Abr.	100,57	2,0	1,4	4,0	99,64	0,2	0,7	4,0	100,91	2,7	1,4	3,7
	May.	100,58	0,0	1,4	3,7	99,89	0,3	0,9	4,5	100,91	0,0	1,4	3,3
	Jun.	100,64	0,1	1,5	3,5	99,24	-0,7	0,3	2,9	101,17	0,3	1,6	3,4
	Jul.	99,57	-1,1	0,4	3,4	99,82	0,6	0,9	3,2	99,37	-1,8	-0,2	3,3
	Ago.	99,72	0,2	0,5	3,4	99,98	0,2	1,0	3,1	99,52	0,1	0,0	3,2
	Sep.	99,82	0,1	0,6	3,5	100,47	0,5	1,5	3,3	99,52	0,0	0,0	3,4
	Oct.	100,91	1,1	1,7	3,3	100,76	0,3	1,8	3,4	101,00	1,5	1,5	3,1
	Nov.	101,62	0,7	2,4	3,2	101,02	0,3	2,1	3,3	101,94	0,9	2,4	3,0
	Dic.	101,89	0,3	2,7	2,7	101,32	0,3	2,4	2,4	102,20	0,3	2,7	2,7
2012	Ene.	100,09	-1,8	-1,8	2,2	101,47	0,1	0,1	2,1	99,61	-2,5	-2,5	2,2
	Feb.	100,25	0,2	-1,6	2,2	101,59	0,1	0,3	2,5	99,76	0,2	-2,4	2,1
	Mar.	100,82	0,6	-1,1	2,2	101,87	0,3	0,5	2,5	100,42	0,7	-1,7	2,2
	Abr.	102,70	1,9	0,8	2,1	102,35	0,5	1,0	2,7	102,86	2,4	0,6	1,9
	May.	102,73	0,0	0,8	2,1	102,31	0,0	1,0	2,4	102,95	0,1	0,7	2,0
	Jun.	102,67	-0,1	0,8	2,0	102,91	0,6	1,6	3,7	102,71	-0,2	0,5	1,5
	Jul.	101,84	-0,8	-0,1	2,3	103,08	0,2	1,7	3,3	101,38	-1,3	-0,8	2,0
	Ago.	102,47	0,6	0,6	2,8	103,63	0,5	2,3	3,7	102,01	0,6	-0,2	2,5
	Sep.	103,37	0,9	1,4	3,6	104,33	0,7	3,0	3,8	102,97	0,9	0,8	3,5
	Oct.	104,44	1,0	2,5	3,5	104,63	0,3	3,3	3,8	104,39	1,4	2,2	3,4
	Nov.	104,53	0,1	2,6	2,9	105,07	0,4	3,7	4,0	104,50	0,1	2,3	2,5
	Dic.	104,71	0,2	2,8	2,8	105,38	0,3	4,0	4,0	104,62	0,1	2,4	2,4
2013	Ene.	102,73	-1,9	-1,9	2,6	105,86	0,5	0,5	4,3	101,82	-2,7	-2,7	2,2
	Feb.	102,90	0,2	-1,7	2,6	105,43	-0,4	0,0	3,8	102,14	0,3	-2,4	2,4
	Mar.	103,02	0,1	-1,6	2,2	105,14	-0,3	-0,2	3,2	102,38	0,2	-2,1	2,0
	Abr.	104,03	1,0	-0,6	1,3	105,22	0,1	-0,1	2,8	103,77	1,4	-0,8	0,9
	May.	104,30	0,3	-0,4	1,5	105,64	0,4	0,2	3,3	104,03	0,3	-0,6	1,0
	Jun.	104,52	0,2	-0,2	1,8	106,49	0,8	1,1	3,5	104,08	0,1	-0,5	1,3
	Jul.	103,48	-1,0	-1,2	1,6	107,32	0,8	1,8	4,1	102,36	-1,6	-2,2	1,0
	Ago.	104,00	0,5	-0,7	1,5	107,96	0,6	2,5	4,2	102,85	0,5	-1,7	0,8
	Sep.	103,55	-0,4	-1,1	0,2	107,04	-0,9	1,6	2,6	102,56	-0,3	-2,0	-0,4
	Oct.	104,17	0,6	-0,5	-0,3	106,18	-0,8	0,8	1,5	103,70	1,1	-0,9	-0,7
	Nov.	104,74	0,5	0,0	0,2	106,51	0,3	1,1	1,4	104,42	0,7	-0,2	-0,1
	Dic.	104,86	0,1	0,1	0,1	106,79	0,3	1,3	1,3	104,47	0,1	-0,1	-0,1

.../...

3.1 ÍNDICE DE PRECIOS AL CONSUMO POR GRUPOS. (Continuación)

		ÍNDICE ALIMENT. Y BEB. NO ALCOH.				ÍNDICE BEBIDAS ALCOH. Y TABACO				ÍNDICE VESTIDO Y CALZADO			
		Tasas de variación				Tasas de variación				Tasas de variación			
		Serie Original	Sobre mes ant.	En lo que va de año	Mismo per. año ant.	Serie Original	Sobre mes ant.	En lo que va de año	Mismo per. año ant.	Serie Original	Sobre mes ant.	En lo que va de año	Mismo per. año ant.
MEDIAS ANUALES													
2009		98,91			-2,0	81,64			8,9	99,78			-1,7
2010		97,72			-1,2	90,65			11,0	99,72			-0,1
2011		100,00			2,3	100,00			10,3	100,00			0,3
2012		102,73			2,7	106,35			6,4	100,26			0,3
2013		105,34			2,5	112,57			5,9	100,41			0,2
DATOS MENSUALES													
2011	Ene.	99,20	0,1	0,1	0,9	100,36	2,3	2,3	16,8	89,87	-20,1	-20,1	0,3
	Feb.	98,84	-0,4	-0,3	1,5	100,64	0,3	2,6	15,3	89,26	-0,7	-20,7	0,3
	Mar.	99,22	0,4	0,1	2,0	100,67	0,0	2,6	15,1	89,91	0,7	-20,1	0,2
	Abr.	99,49	0,3	0,4	2,5	100,63	0,0	2,6	14,9	107,40	19,5	-4,6	0,3
	May.	99,80	0,3	0,7	3,1	100,49	-0,1	2,4	14,8	111,10	3,4	-1,3	0,6
	Jun.	99,79	0,0	0,7	2,8	95,65	-4,8	-2,5	3,9	111,14	0,0	-1,2	0,3
	Jul.	100,18	0,4	1,1	3,0	97,53	2,0	-0,6	5,5	90,16	-18,9	-19,9	-0,1
	Ago.	100,39	0,2	1,3	2,8	97,29	-0,2	-0,8	5,4	89,41	-0,8	-20,6	-0,1
	Sep.	100,42	0,0	1,3	2,5	100,81	3,6	2,7	9,2	90,58	1,3	-19,5	0,1
	Oct.	100,60	0,2	1,5	2,4	101,82	1,0	3,8	10,2	104,54	15,4	-7,1	0,4
	Nov.	100,87	0,3	1,8	2,3	102,03	0,2	4,0	10,5	113,61	8,7	1,0	0,6
	Dic.	101,20	0,3	2,1	2,1	102,07	0,0	4,0	4,0	113,03	-0,5	0,4	0,4
2012	Ene.	101,35	0,1	0,1	2,2	102,24	0,2	0,2	1,9	90,14	-20,3	-20,3	0,3
	Feb.	101,45	0,1	0,2	2,6	102,52	0,3	0,4	1,9	89,42	-0,8	-20,9	0,2
	Mar.	101,74	0,3	0,5	2,5	102,71	0,2	0,6	2,0	90,14	0,8	-20,3	0,3
	Abr.	101,81	0,1	0,6	2,3	105,81	3,0	3,7	5,1	107,47	19,2	-4,9	0,1
	May.	101,55	-0,2	0,3	1,8	107,15	1,3	5,0	6,6	111,52	3,8	-1,3	0,4
	Jun.	102,22	0,7	1,0	2,4	107,36	0,2	5,2	12,2	111,47	0,0	-1,4	0,3
	Jul.	102,37	0,1	1,2	2,2	107,62	0,2	5,4	10,3	90,40	-18,9	-20,0	0,3
	Ago.	102,99	0,6	1,8	2,6	107,77	0,1	5,6	10,8	89,51	-1,0	-20,8	0,1
	Sep.	103,74	0,7	2,5	3,3	108,09	0,3	5,9	7,2	90,78	1,4	-19,7	0,2
	Oct.	104,06	0,3	2,8	3,4	108,24	0,1	6,0	6,3	104,97	15,6	-7,1	0,4
	Nov.	104,56	0,5	3,3	3,7	108,32	0,1	6,1	6,2	114,11	8,7	1,0	0,4
	Dic.	104,91	0,3	3,7	3,7	108,42	0,1	6,2	6,2	113,16	-0,8	0,1	0,1
2013	Ene.	105,08	0,2	0,2	3,7	110,92	2,3	2,3	8,5	90,05	-20,4	-20,4	-0,1
	Feb.	104,55	-0,5	-0,3	3,1	111,19	0,2	2,6	8,5	89,28	-0,9	-21,1	-0,2
	Mar.	104,24	-0,3	-0,6	2,5	111,03	-0,2	2,4	8,1	90,17	1,0	-20,3	0,0
	Abr.	104,33	0,1	-0,6	2,5	111,12	0,1	2,5	5,0	107,62	19,3	-4,9	0,1
	May.	104,77	0,4	-0,1	3,2	111,33	0,2	2,7	3,9	111,85	3,9	-1,2	0,3
	Jun.	105,72	0,9	0,8	3,4	111,57	0,2	2,9	3,9	111,52	-0,3	-1,5	0,0
	Jul.	106,33	0,6	1,4	3,9	113,82	2,0	5,0	5,8	90,18	-19,1	-20,3	-0,2
	Ago.	107,04	0,7	2,0	3,9	114,06	0,2	5,2	5,8	89,35	-0,9	-21,0	-0,2
	Sep.	105,96	-1,0	1,0	2,1	114,09	0,0	5,2	5,6	90,99	1,8	-19,6	0,2
	Oct.	105,00	-0,9	0,1	0,9	113,93	-0,1	5,1	5,3	105,40	15,8	-6,9	0,4
	Nov.	105,37	0,4	0,4	0,8	114,05	0,1	5,2	5,3	115,08	9,2	1,7	0,9
	Dic.	105,73	0,3	0,8	0,8	113,79	-0,2	5,0	5,0	113,42	-1,4	0,2	0,2

.../...

3.1 ÍNDICE DE PRECIOS AL CONSUMO POR GRUPOS. (Continuación)

		ÍNDICE VIVIENDA				ÍNDICE MENAJE				ÍNDICE MEDICINA			
		Tasas de variación				Tasas de variación				Tasas de variación			
		Serie Original	Sobre mes ant.	En lo que va de año	Mismo per. año ant.	Serie Original	Sobre mes ant.	En lo que va de año	Mismo per. año ant.	Serie Original	Sobre mes ant.	En lo que va de año	Mismo per. año ant.
MEDIAS ANUALES													
	2009	88,09			0,7	98,78			2,1	100,62			-0,3
	2010	92,06			4,5	98,80			0,0	100,45			-0,2
	2011	100,00			8,6	100,00			1,2	100,00			-0,4
	2012	105,67			5,7	101,97			2,0	102,25			2,3
	2013	106,38			0,7	103,94			1,9	108,21			5,8
DATOS MENSUALES													
2011	Ene.	98,09	3,5	3,5	9,2	98,82	-0,7	-0,7	0,7	100,17	0,1	0,1	-0,4
	Feb.	98,50	0,4	3,9	9,5	98,62	-0,2	-0,9	0,2	100,25	0,1	0,1	-0,5
	Mar.	98,99	0,5	4,5	9,6	98,89	0,3	-0,6	0,4	100,38	0,1	0,3	-0,4
	Abr.	99,79	0,8	5,3	9,8	99,25	0,4	-0,3	0,6	100,22	-0,2	0,1	-0,6
	May.	99,56	-0,2	5,1	9,0	99,60	0,3	0,1	0,3	100,12	-0,1	0,0	-0,2
	Jun.	99,28	-0,3	4,8	8,8	100,31	0,7	0,8	1,3	100,69	0,6	0,6	0,4
	Jul.	100,70	1,4	6,3	8,5	99,88	-0,4	0,4	1,7	100,98	0,3	0,9	0,6
	Ago.	100,25	-0,5	5,8	8,3	100,21	0,3	0,7	2,0	100,67	-0,3	0,6	0,2
	Sep.	100,32	0,1	5,9	8,2	100,39	0,2	0,9	1,9	100,53	-0,1	0,4	-0,1
	Oct.	101,35	1,0	7,0	7,8	100,68	0,3	1,2	1,3	99,84	-0,7	-0,3	-0,5
	Nov.	101,49	0,1	7,1	7,6	101,51	0,8	2,0	1,9	98,03	-1,8	-2,1	-2,0
	Dic.	101,69	0,2	7,3	7,3	101,85	0,3	2,3	2,3	98,13	0,1	-2,0	-2,0
2012	Ene.	101,98	0,3	0,3	4,0	100,76	-1,1	-1,1	2,0	98,23	0,1	0,1	-1,9
	Feb.	102,09	0,1	0,4	3,6	100,63	-0,1	-1,2	2,0	98,34	0,1	0,2	-1,9
	Mar.	102,35	0,3	0,7	3,4	101,25	0,6	-0,6	2,4	98,34	0,0	0,2	-2,0
	Abr.	104,77	2,4	3,0	5,0	101,08	-0,2	-0,8	1,8	98,21	-0,1	0,1	-2,0
	May.	105,22	0,4	3,5	5,7	102,46	1,4	0,6	2,9	98,24	0,0	0,1	-1,9
	Jun.	104,76	-0,4	3,0	5,5	102,62	0,2	0,8	2,3	98,43	0,2	0,3	-2,3
	Jul.	106,82	2,0	5,1	6,1	101,51	-1,1	-0,3	1,6	104,44	6,1	6,4	3,4
	Ago.	107,31	0,5	5,5	7,0	101,85	0,3	0,0	1,6	103,99	-0,4	6,0	3,3
	Sep.	108,98	1,6	7,2	8,6	102,40	0,5	0,5	2,0	106,58	2,5	8,6	6,0
	Oct.	108,14	-0,8	6,3	6,7	102,90	0,5	1,0	2,2	107,23	0,6	9,3	7,4
	Nov.	107,89	-0,2	6,1	6,3	103,27	0,4	1,4	1,7	107,48	0,2	9,5	9,6
	Dic.	107,76	-0,1	6,0	6,0	102,95	-0,3	1,1	1,1	107,55	0,1	9,6	9,6
2013	Ene.	106,79	-0,9	-0,9	4,7	102,75	-0,2	-0,2	2,0	107,54	0,0	0,0	9,5
	Feb.	107,02	0,2	-0,7	4,8	102,93	0,2	0,0	2,3	108,25	0,7	0,7	10,1
	Mar.	106,97	0,0	-0,7	4,5	103,54	0,6	0,6	2,3	108,24	0,0	0,6	10,1
	Abr.	104,81	-2,0	-2,7	0,0	104,39	0,8	1,4	3,3	108,37	0,1	0,8	10,3
	May.	104,53	-0,3	-3,0	-0,7	104,73	0,3	1,7	2,2	108,65	0,3	1,0	10,6
	Jun.	104,59	0,1	-2,9	-0,2	104,87	0,1	1,9	2,2	108,29	-0,3	0,7	10,0
	Jul.	105,21	0,6	-2,4	-1,5	103,53	-1,3	0,6	2,0	108,27	0,0	0,7	3,7
	Ago.	106,89	1,6	-0,8	-0,4	103,31	-0,2	0,3	1,4	108,30	0,0	0,7	4,1
	Sep.	107,01	0,1	-0,7	-1,8	103,71	0,4	0,7	1,3	108,45	0,1	0,8	1,8
	Oct.	107,67	0,6	-0,1	-0,4	104,61	0,9	1,6	1,7	107,91	-0,5	0,3	0,6
	Nov.	107,48	-0,2	-0,3	-0,4	104,78	0,2	1,8	1,5	108,36	0,4	0,8	0,8
	Dic.	107,61	0,1	-0,1	-0,1	104,14	-0,6	1,2	1,2	107,94	-0,4	0,4	0,4

.../...

3.1 ÍNDICE DE PRECIOS AL CONSUMO POR GRUPOS. (Continuación)

		ÍNDICE TRANSPORTE				ÍNDICE COMUNICACIONES				ÍNDICE OCIO Y CULTURA			
		Tasas de variación				Tasas de variación				Tasas de variación			
		Serie Original	Sobre mes ant.	En lo que va de año	Mismo per. año ant.	Serie Original	Sobre mes ant.	En lo que va de año	Mismo per. año ant.	Serie Original	Sobre mes ant.	En lo que va de año	Mismo per. año ant.
MEDIAS ANUALES													
	2009	86,80			-5,9	101,61			-0,7	100,84			-1,0
	2010	92,68			6,8	100,82			-0,8	98,44			-2,4
	2011	100,00			7,9	100,00			-0,8	100,00			1,6
	2012	104,07			4,1	96,60			-3,4	101,77			1,8
	2013	104,23			0,2	92,47			-4,3	102,20			0,4
DATOS MENSUALES													
2011	Ene.	97,45	1,3	1,3	8,7	100,60	0,0	0,0	-0,8	97,19	-2,4	-2,4	0,2
	Feb.	98,28	0,8	2,2	9,7	100,57	0,0	-0,1	-0,8	97,87	0,7	-1,7	1,1
	Mar.	99,75	1,5	3,7	9,5	100,56	0,0	-0,1	-0,7	98,64	0,8	-0,9	0,4
	Abr.	100,80	1,1	4,8	9,0	100,73	0,2	0,1	0,3	100,38	1,8	0,8	2,2
	May.	99,97	-0,8	3,9	7,8	100,69	0,0	0,0	0,3	97,99	-2,4	-1,6	0,9
	Jun.	99,72	-0,3	3,7	7,7	100,64	-0,1	0,0	0,3	98,90	0,9	-0,7	1,1
	Jul.	100,33	0,6	4,3	7,7	99,63	-1,0	-1,0	-1,2	101,55	2,7	2,0	1,8
	Ago.	100,11	-0,2	4,1	7,5	99,62	0,0	-1,0	-1,2	103,36	1,8	3,8	1,6
	Sep.	100,75	0,6	4,7	7,9	99,69	0,1	-1,0	-1,2	101,61	-1,7	2,0	2,9
	Oct.	100,73	0,0	4,7	7,6	99,10	-0,6	-1,5	-1,6	100,70	-0,9	1,1	1,9
	Nov.	101,14	0,4	5,1	7,1	99,10	0,0	-1,5	-1,5	99,60	-1,1	0,0	2,1
	Dic.	100,98	-0,2	5,0	5,0	99,06	0,0	-1,6	-1,6	102,23	2,6	2,7	2,7
2012	Ene.	102,56	1,6	1,6	5,2	97,01	-2,1	-2,1	-3,6	99,90	-2,3	-2,3	2,8
	Feb.	103,36	0,8	2,4	5,2	97,06	0,1	-2,0	-3,5	100,19	0,3	-2,0	2,4
	Mar.	104,88	1,5	3,9	5,1	97,17	0,1	-1,9	-3,4	100,95	0,8	-1,3	2,3
	Abr.	105,30	0,4	4,3	4,5	96,80	-0,4	-2,3	-3,9	102,02	1,1	-0,2	1,6
	May.	103,47	-1,7	2,5	3,5	96,87	0,1	-2,2	-3,8	100,30	-1,7	-1,9	2,4
	Jun.	101,96	-1,5	1,0	2,3	96,82	-0,1	-2,3	-3,8	100,79	0,5	-1,4	1,9
	Jul.	103,13	1,1	2,1	2,8	95,06	-1,8	-4,0	-4,6	103,22	2,4	1,0	1,7
	Ago.	105,20	2,0	4,2	5,1	95,06	0,0	-4,0	-4,6	104,65	1,4	2,4	1,2
	Sep.	107,03	1,7	6,0	6,2	97,37	2,4	-1,7	-2,3	102,75	-1,8	0,5	1,1
	Oct.	106,19	-0,8	5,2	5,4	97,36	0,0	-1,7	-1,8	102,35	-0,4	0,1	1,6
	Nov.	102,91	-3,1	1,9	1,7	96,33	-1,1	-2,8	-2,8	100,91	-1,4	-1,3	1,3
	Dic.	102,85	-0,1	1,9	1,9	96,33	0,0	-2,8	-2,8	103,25	2,3	1,0	1,0
2013	Ene.	103,67	0,8	0,8	1,1	95,21	-1,2	-1,2	-1,9	100,81	-2,4	-2,4	0,9
	Feb.	105,19	1,5	2,3	1,8	95,20	0,0	-1,2	-1,9	101,06	0,3	-2,1	0,9
	Mar.	104,51	-0,6	1,6	-0,4	95,21	0,0	-1,2	-2,0	102,87	1,8	-0,4	1,9
	Abr.	103,95	-0,5	1,1	-1,3	92,81	-2,5	-3,7	-4,1	102,43	-0,4	-0,8	0,4
	May.	103,07	-0,8	0,2	-0,4	92,88	0,1	-3,6	-4,1	101,83	-0,6	-1,4	1,5
	Jun.	103,26	0,2	0,4	1,3	92,86	0,0	-3,6	-4,1	102,52	0,7	-0,7	1,7
	Jul.	104,57	1,3	1,7	1,4	91,77	-1,2	-4,7	-3,5	105,15	2,6	1,8	1,9
	Ago.	105,05	0,5	2,1	-0,1	91,76	0,0	-4,7	-3,5	106,56	1,3	3,2	1,8
	Sep.	105,38	0,3	2,5	-1,5	91,67	-0,1	-4,8	-5,9	102,17	-4,1	-1,1	-0,6
	Oct.	104,22	-1,1	1,3	-1,9	90,12	-1,7	-6,5	-7,4	100,73	-1,4	-2,4	-1,6
	Nov.	103,67	-0,5	0,8	0,7	90,11	0,0	-6,5	-6,5	99,31	-1,4	-3,8	-1,6
	Dic.	104,25	0,6	1,4	1,4	89,99	-0,1	-6,6	-6,6	101,03	1,7	-2,2	-2,2

.../...

3.1 ÍNDICE DE PRECIOS AL CONSUMO POR GRUPOS. (Final)

		ÍNDICE ENSEÑANZA				ÍNDICE HOTELES, CAFES Y RTES.				ÍNDICE OTROS			
		Tasas de variación				Tasas de variación				Tasas de variación			
		Serie Original	Sobre mes ant.	En lo que va de año	Mismo per. año ant.	Serie Original	Sobre mes ant.	En lo que va de año	Mismo per. año ant.	Serie Original	Sobre mes ant.	En lo que va de año	Mismo per. año ant.
MEDIAS ANUALES													
2009		94,63			4,3	98,27			1,8	93,91			2,6
2010		97,08			2,6	99,04			0,8	96,63			2,9
2011		100,00			3,0	100,00			1,0	100,00			3,5
2012		104,01			4,0	100,70			0,7	102,50			2,5
2013		110,71			6,4	101,47			0,8	104,13			1,6
DATOS MENSUALES													
2011	Ene.	99,00	0,0	0,0	2,8	98,95	-0,3	-0,3	1,5	98,17	0,4	0,4	3,2
	Feb.	99,00	0,0	0,0	2,8	98,96	0,0	-0,3	1,2	98,74	0,6	1,0	3,4
	Mar.	99,00	0,0	0,0	2,7	99,15	0,2	-0,1	1,1	99,24	0,5	1,5	3,8
	Abr.	99,05	0,0	0,0	2,7	100,12	1,0	0,8	1,1	99,78	0,5	2,0	3,7
	May.	99,05	0,0	0,0	2,7	99,83	-0,3	0,6	0,8	100,02	0,2	2,3	3,7
	Jun.	99,05	0,0	0,0	2,7	100,83	1,0	1,6	1,5	100,20	0,2	2,5	3,6
	Jul.	99,05	0,0	0,0	2,7	100,68	-0,1	1,4	0,9	100,13	-0,1	2,4	3,4
	Ago.	99,05	0,0	0,0	2,6	101,44	0,8	2,2	0,9	100,37	0,2	2,6	3,7
	Sep.	100,36	1,3	1,4	3,6	100,65	-0,8	1,4	0,8	100,50	0,1	2,8	3,5
	Oct.	102,85	2,5	3,9	4,1	99,84	-0,8	0,6	0,6	100,78	0,3	3,1	3,3
	Nov.	103,32	0,5	4,4	4,5	99,55	-0,3	0,3	0,5	101,05	0,3	3,3	3,3
	Dic.	101,25	-2,0	2,3	2,3	99,99	0,4	0,7	0,7	101,01	0,0	3,3	3,3
2012	Ene.	101,25	0,0	0,0	2,3	99,35	-0,6	-0,6	0,4	101,35	0,3	0,3	3,2
	Feb.	101,25	0,0	0,0	2,3	99,39	0,0	-0,6	0,4	101,68	0,3	0,7	3,0
	Mar.	101,25	0,0	0,0	2,3	100,10	0,7	0,1	1,0	101,99	0,3	1,0	2,8
	Abr.	101,29	0,0	0,0	2,3	100,59	0,5	0,6	0,5	102,03	0,0	1,0	2,3
	May.	101,29	0,0	0,0	2,3	100,52	-0,1	0,5	0,7	101,89	-0,1	0,9	1,9
	Jun.	101,29	0,0	0,0	2,3	100,70	0,2	0,7	-0,1	101,98	0,1	1,0	1,8
	Jul.	101,29	0,0	0,0	2,3	101,32	0,6	1,3	0,6	101,52	-0,5	0,5	1,4
	Ago.	101,34	0,0	0,1	2,3	101,85	0,5	1,9	0,4	101,99	0,5	1,0	1,6
	Sep.	102,87	1,5	1,6	2,5	101,86	0,0	1,9	1,2	102,93	0,9	1,9	2,4
	Oct.	111,59	8,5	10,2	8,5	101,14	-0,7	1,2	1,3	104,22	1,3	3,2	3,4
	Nov.	111,69	0,1	10,3	8,1	100,60	-0,5	0,6	1,0	104,20	0,0	3,2	3,1
	Dic.	111,69	0,0	10,3	10,3	100,92	0,3	0,9	0,9	104,22	0,0	3,2	3,2
2013	Ene.	110,05	-1,5	-1,5	8,7	100,17	-0,7	-0,7	0,8	104,42	0,2	0,2	3,0
	Feb.	110,05	0,0	-1,5	8,7	100,14	0,0	-0,8	0,8	104,63	0,2	0,4	2,9
	Mar.	110,05	0,0	-1,5	8,7	100,68	0,5	-0,2	0,6	104,38	-0,2	0,2	2,3
	Abr.	110,05	0,0	-1,5	8,6	101,65	1,0	0,7	1,1	104,27	-0,1	0,0	2,2
	May.	110,06	0,0	-1,5	8,7	101,79	0,1	0,9	1,3	104,45	0,2	0,2	2,5
	Jun.	110,06	0,0	-1,5	8,7	101,76	0,0	0,8	1,1	104,39	-0,1	0,2	2,4
	Jul.	110,11	0,0	-1,4	8,7	102,46	0,7	1,5	1,1	103,86	-0,5	-0,3	2,3
	Ago.	110,11	0,0	-1,4	8,7	103,04	0,6	2,1	1,2	103,95	0,1	-0,3	1,9
	Sep.	110,95	0,8	-0,7	7,9	102,10	-0,9	1,2	0,2	103,68	-0,3	-0,5	0,7
	Oct.	112,30	1,2	0,5	0,6	101,57	-0,5	0,6	0,4	103,67	0,0	-0,5	-0,5
	Nov.	112,35	0,0	0,6	0,6	101,11	-0,5	0,2	0,5	103,87	0,2	-0,3	-0,3
	Dic.	112,35	0,0	0,6	0,6	101,13	0,0	0,2	0,2	103,97	0,1	-0,2	-0,2

Fuente: Índice de Precios de Consumo, Base 2011. I.N.E.

ÍNDICE DE PRECIOS AL CONSUMO

G.27 - IPC - Variación sobre lo que va de año (LA RIOJA)

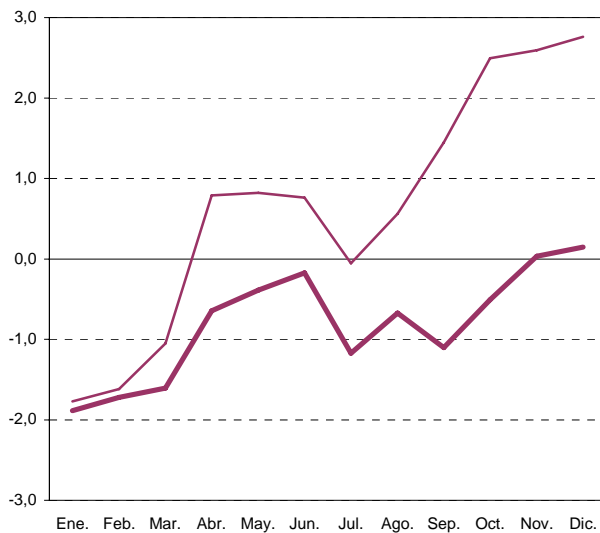

— General AÑO 2012 — General AÑO 2013

G.28 - IPC - Variación sobre lo que va de año (ESPAÑA)



— General AÑO 2012 — General AÑO 2013

G.29 - IPC Tasa de variación interanual



— Índice General ESPAÑA — Índice General LA RIOJA

4.1 DEPÓSITOS EN EL SISTEMA BANCARIO. (Saldos final periodo en miles de euros)

	TOTAL		SECTOR PRIVADO		SECTOR PÚBLICO		
	Serie Original	Tasa de variación Mismo periodo año anterior	Serie Original	Tasa de variación Mismo periodo año anterior	Serie Original	Tasa de variación Mismo periodo año anterior	
SALDOS ANUALES							
2007	6.885.590	14,3	6.746.771	15,0	138.819	-10,9	
2008	7.887.673	14,6	7.751.794	14,9	135.819	-2,2	
2009	8.287.962	5,1	8.132.103	4,9	155.859	14,8	
2010	8.648.925	4,4	8.501.995	4,5	146.930	-5,7	
2011	8.019.197	-7,3	7.920.884	-6,8	98.313	-33,1	
2012	7.731.311	-3,6	7.624.796	-3,7	106.515	8,3	
DATOS TRIMESTRALES							
2008	I	7.186.253	16,7	7.012.608	17,3	173.645	-3,1
	II	7.494.614	15,4	7.332.794	15,9	161.820	-5,9
	III	7.647.593	14,9	7.537.719	15,9	109.874	-26,6
	IV	7.887.673	14,6	7.751.794	14,9	135.819	-2,2
2009	I	7.907.299	10,0	7.744.861	10,4	162.438	-6,5
	II	8.075.892	7,8	7.909.878	7,9	166.014	2,6
	III	8.204.131	7,3	8.066.567	7,0	137.564	25,2
	IV	8.287.962	5,1	8.132.103	4,9	155.859	14,8
2010	I	8.096.719	2,4	7.960.142	2,8	136.577	-15,9
	II	8.487.535	5,1	8.333.107	5,4	154.428	-7,0
	III	8.527.114	3,9	8.369.702	3,8	157.412	14,4
	IV	8.648.925	4,4	8.501.995	4,5	146.930	-5,7
2011	I	8.620.505	6,5	8.479.379	6,5	141.126	3,3
	II	8.513.888	0,3	8.398.001	0,8	115.887	-25,0
	III	8.282.614	-2,9	8.182.851	-2,2	99.763	-36,6
	IV	8.019.197	-7,3	7.920.884	-6,8	98.313	-33,1
2012	I	7.829.312	-9,2	7.713.960	-9,0	115.352	-18,3
	II	7.793.150	-8,5	7.678.910	-8,6	114.240	-1,4
	III	7.593.094	-8,3	7.478.496	-8,6	114.598	14,9
	IV	7.731.311	-3,6	7.624.796	-3,7	106.515	8,3
2013	I	7.799.779	-0,4	7.669.812	-0,6	129.967	12,7
	II	8.199.183	5,2	7.965.215	3,7	233.968	104,8
	III	8.057.719	6,1	7.922.729	5,9	134.990	17,8

Fuente: Boletín Estadístico. Banco de España.

4.2 CRÉDITOS EN EL SISTEMA BANCARIO. (Saldos final periodo en miles de euros)

	TOTAL		SECTOR PRIVADO		SECTOR PÚBLICO		
	Serie Original	Tasa de variación Mismo periodo año anterior	Serie Original	Tasa de variación Mismo periodo año anterior	Serie Original	Tasa de variación Mismo periodo año anterior	
SALDOS ANUALES							
2007	12.423.904	16,5	12.130.582	16,2	293.323	30,8	
2008	13.181.443	6,1	12.811.012	5,6	370.430	26,3	
2009	12.996.142	-1,4	12.495.642	-2,5	500.499	35,1	
2010	12.882.563	-0,9	12.174.822	-2,6	707.741	41,4	
2011	12.307.696	-4,5	11.449.421	-6,0	858.275	21,3	
2012	10.440.594	-15,2	9.613.706	-16,0	826.888	-3,7	
DATOS TRIMESTRALES							
2008	I	12.742.755	11,6	12.327.781	11,2	414.973	26,5
	II	13.119.431	10,7	12.638.014	10,5	481.416	15,3
	III	13.083.476	8,0	12.741.140	8,1	342.338	2,0
	IV	13.181.443	6,1	12.811.012	5,6	370.430	26,3
2009	I	13.175.195	3,4	12.679.210	2,9	495.984	19,5
	II	13.200.046	0,6	12.600.696	-0,3	599.349	24,5
	III	13.040.509	-0,3	12.543.736	-1,5	496.772	45,1
	IV	12.996.142	-1,4	12.495.642	-2,5	500.499	35,1
2010	I	13.045.623	-1,0	12.398.391	-2,2	647.231	30,5
	II	13.009.004	-1,4	12.364.881	-1,9	644.123	7,5
	III	13.047.751	0,1	12.351.135	-1,5	696.615	40,2
	IV	12.882.563	-0,9	12.174.822	-2,6	707.741	41,4
2011	I	12.913.599	-1,0	12.065.615	-2,7	847.983	31,0
	II	12.737.957	-2,1	11.869.861	-4,0	868.096	34,8
	III	12.679.851	-2,8	11.774.893	-4,7	904.959	29,9
	IV	12.307.696	-4,5	11.449.421	-6,0	858.275	21,3
2012	I	12.216.931	-5,4	11.320.385	-6,2	896.546	5,7
	II	12.009.856	-5,7	11.044.812	-7,0	965.044	11,2
	III	11.778.937	-7,1	10.829.130	-8,0	949.807	5,0
	IV	10.440.594	-15,2	9.613.706	-16,0	826.888	-3,7
2013	I	9.850.480	-19,4	8.959.344	-20,9	891.136	-0,6
	II	10.046.768	-16,3	9.051.189	-18,1	995.580	3,2
	III	9.604.180	-18,5	8.717.141	-19,5	887.039	-6,6

Fuente: Boletín Estadístico. Banco de España.

4.3 EFECTOS DE COMERCIO DEVUELTOS IMPAGADOS. (Miles de euros)

		TOTAL ENTIDADES FINANCIERAS		BANCOS		CAJAS DE AHORRO		COOPERATIVAS DE CRÉDITO	
		Número	Importe	Número	Importe	Número	Importe	Número	Importe
MEDIAS ANUALES									
2009		3.366	7.893	2.086	4.403	978	2.663	302	827
2010		2.878	5.227	1.777	3.060	796	1.562	305	605
2011		2.964	5.136	1.845	3.136	788	1.367	331	634
2012		3.241	5.053	1.984	2.832	847	1.581	410	639
2013		2.673	3.975	1.710	2.580	791	1.405	420	614
DATOS MENSUALES									
2011	Ene.	3.498	5.524	2.120	3.430	1.025	1.384	353	710
	Feb.	2.759	4.384	1.602	2.467	842	1.313	315	605
	Mar.	2.747	5.144	1.633	2.994	816	1.247	298	903
	Abr.	2.381	4.234	1.354	2.593	738	1.145	289	496
	May.	3.231	5.753	1.956	3.514	959	1.546	316	693
	Jun.	3.264	5.546	2.138	3.425	766	1.723	360	398
	Jul.	3.023	5.042	1.963	3.026	745	1.478	315	538
	Ago.	2.695	4.522	1.708	2.740	699	1.228	288	554
	Sep.	2.400	5.141	1.482	3.199	634	1.471	284	471
	Oct.	2.614	5.541	1.698	3.714	608	1.087	308	740
	Nov.	2.947	4.606	1.858	2.747	752	1.213	337	646
	Dic.	4.005	6.199	2.628	3.785	873	1.563	504	852
2012	Ene.	3.848	5.388	2.457	3.087	885	1.701	506	600
	Feb.	3.049	4.109	1.902	2.552	791	1.122	356	434
	Mar.	2.972	4.698	1.768	2.685	838	1.386	366	627
	Abr.	3.087	5.074	1.926	3.250	829	1.395	332	429
	May.	3.807	5.740	2.294	3.112	1.054	2.122	459	506
	Jun.	3.739	5.402	2.174	2.956	1.021	1.810	544	636
	Jul.	3.663	5.217	2.195	2.915	977	1.581	491	721
	Ago.	2.824	4.376	1.666	2.291	805	1.439	353	645
	Sep.	2.451	4.549	1.421	2.344	687	1.735	343	470
	Oct.	2.700	6.216	1.607	2.997	731	2.227	362	992
	Nov.	3.038	4.769	1.880	2.630	801	1.149	357	990
	Dic.	3.715	5.098	2.517	3.169	745	1.307	453	622
2013	Ene.	3.356	4.599	2.044	2.843	865	1.152	447	605
	Feb.	2.813	5.070	1.644	2.856	714	1.352	455	863
	Mar.	2.785	4.852	1.652	2.842	725	1.438	408	572
	Abr.	2.863	5.063	1.604	2.599	853	1.834	406	630
	May.	2.999	4.655	1.725	2.381	876	1.762	398	513
	Jun.	2.711	3.361	1.593	1.961	715	897	403	503
	Jul.	2.549	3.587						
	Ago.	2.319	2.919						
	Sep.	2.067	2.843						
	Oct.	2.229	3.574						
	Nov.	2.398	3.432						
	Dic.	2.981	3.749						

Fuente: Estadísticas de efectos de comercio devueltos impagados. I.N.E.

4.4 ESTADÍSTICA DE HIPOTECAS. (Miles de euros)

		TOTAL FINCAS		FINCAS RÚSTICAS		FINCAS URBANAS	
		Número	Importe	Número	Importe	Número	Importe
MEDIAS ANUALES							
2009		1.062	119.518	76	11.892	985	107.626
2010		1.041	103.045	36	4.817	1.005	98.228
2011		581	56.331	33	5.111	548	51.220
2012		338	32.611	26	4.395	311	28.216
2013		256	29.214	15	2.005	241	27.208
DATOS MENSUALES							
2011	Ene.	745	58.952	29	1.582	716	57.370
	Feb.	1.060	108.180	40	3.013	1.020	105.167
	Mar.	526	54.019	14	3.408	512	50.611
	Abr.	398	43.612	24	3.996	374	39.616
	May.	786	60.393	66	4.135	720	56.258
	Jun.	317	32.145	17	1.574	300	30.570
	Jul.	447	50.383	22	2.382	425	48.001
	Ago.	561	43.628	14	1.059	547	42.569
	Sep.	343	34.849	17	970	326	33.879
	Oct.	957	97.791	35	3.173	922	94.617
	Nov.	451	65.634	55	33.649	396	31.985
	Dic.	380	26.384	61	2.393	319	23.991
2012	Ene.	532	37.202	57	2.926	475	34.275
	Feb.	285	27.214	33	4.154	252	23.060
	Mar.	215	24.754	36	11.420	179	13.333
	Abr.	518	39.901	44	1.519	474	38.382
	May.	392	35.820	19	2.653	373	33.166
	Jun.	345	24.768	5	402	340	24.366
	Jul.	362	34.950	12	987	350	33.963
	Ago.	224	39.268	14	10.380	210	28.888
	Sep.	245	24.288	13	5.605	232	18.682
	Oct.	291	32.627	41	2.459	250	30.168
	Nov.	394	54.071	20	9.893	374	44.178
	Dic.	248	16.463	21	339	227	16.125
2013	Ene.	367	33.156	26	1.575	341	31.581
	Feb.	445	34.016	5	1.830	440	32.185
	Mar.	467	97.780	61	4.230	406	93.550
	Abr.	190	18.769	19	6.776	171	11.993
	May.	268	18.036	12	705	256	17.331
	Jun.	189	17.605	18	1.618	171	15.987
	Jul.	198	16.950	3	115	195	16.835
	Ago.	272	19.778	5	203	267	19.575
	Sep.	133	12.122	7	3.820	126	8.302
	Oct.	160	17.086	17	2.436	143	14.650
	Nov.	148	29.175	4	336	144	28.839
	Dic.	239	36.090	3	418	236	35.672

.../...

4.4 ESTADÍSTICA DE HIPOTECAS. (Miles de euros). (Final)

		IMPORTE SEGÚN ENTIDAD CONCESIONARIA DEL PRÉSTAMO			
		Total	Bancos	Cajas de Ahorro	Otras
MEDIAS ANUALES					
2009		119.518	38.495	63.202	17.821
2010		103.045	38.832	50.649	13.564
2011		56.331	19.541	25.529	11.261
2012		32.611	23.137	4.502	4.971
2013		29.205	20.614	1.762	6.829
DATOS MENSUALES					
2011	Ene.	58.952	22.838	28.544	7.570
	Feb.	108.180	30.211	48.325	29.644
	Mar.	54.019	25.908	21.293	6.818
	Abr.	43.612	19.444	17.532	6.636
	May.	60.393	23.109	29.523	7.760
	Jun.	32.145	9.238	16.608	6.299
	Jul.	50.383	16.974	19.889	13.520
	Ago.	43.628	15.328	18.939	9.361
	Sep.	34.849	10.249	18.514	6.087
	Oct.	97.791	20.419	73.399	3.973
	Nov.	65.634	24.582	6.350	34.702
	Dic.	26.384	16.186	7.435	2.763
2012	Ene.	37.202	22.939	6.572	7.691
	Feb.	27.214	15.561	7.413	4.241
	Mar.	24.754	20.590	702	3.462
	Abr.	39.901	11.750	23.396	4.755
	May.	35.820	23.439	3.971	8.409
	Jun.	24.768	20.566	1.203	2.999
	Jul.	34.950	28.644	750	5.557
	Ago.	39.268	32.946	3.676	2.646
	Sep.	24.288	19.524	919	3.844
	Oct.	32.627	25.120	2.700	4.807
	Nov.	54.071	44.306	2.341	7.424
	Dic.	16.463	12.263	381	3.819
2013	Ene.	33.156	23.412	644	9.100
	Feb.	34.016	22.309	1.854	9.852
	Mar.	97.780	71.006	16.150	10.624
	Abr.	18.769	9.787	297	8.685
	May.	18.036	10.451	2.201	5.384
	Jun.	17.605	12.084	0	5.521
	Jul.	16.843	16.350	0	493
	Ago.	19.778	16.998	0	2.780
	Sep.	12.122	9.537	0	2.586
	Oct.	17.086	14.381	0	2.704
	Nov.	29.175	25.591	0	3.584
	Dic.	36.090	15.458	0	20.632

Fuente: Estadísticas de Hipotecas. I.N.E.