

ENUNCIADO DEL EJERCICIO

ESTA PÁGINA NO HAY QUE TRANSCRIBIRLA. NO FORMA PARTE DEL EJERCICIO A REALIZAR

El ejercicio consistirá en transcribir el modelo facilitado, que consta de 2 páginas y la elaboración de una tabla de datos. Deberán utilizarse para ello las herramientas de Word.

Cree un documento y guárdelo con el nombre EXAMEN.DOC en la carpeta raíz de la unidad de disco etiquetada como "OPOSICION". Este documento será el principal en una combinación de correspondencia. La tabla indicada abajo se realizará y guardará con el nombre DATOS.DOC en la misma ubicación. Finalmente el resultado de la combinación se guardará con el nombre de COMBINADO.DOC. Tenga en cuenta que guardar los documentos con el nombre, carpeta y unidad indicados, guardarlo dentro del tiempo del ejercicio, así como no guardar más archivos, es valorado en la nota final.

El tipo de letra en todo el ejercicio será Arial y el tamaño en lo no especificado será de 10.

Primera página:

Encabezado y pié: Encabezado de tamaño 14. Pié tamaño 12.

Fecha: Será actualizada automáticamente.

Segunda página:

Encabezado: Se utilizarán los tamaños 16, 14, 12 y 8 para los distintos apartados.

Diagrama: Se ajustará al modelo. Los tamaños serán de 12 y 10 para diferenciar el primero del resto de niveles.

Tabla: Los nombres de campo del modelo serán sustituidos en el documento combinado por los valores correspondientes de DATOS.DOC. El tamaño a utilizar será de 14 y 12 para los datos y 9 para las etiquetas.

Pié: Deberá figurar el número de página 1 automático.

Combinación de correspondencia:

Se realizará una tabla con los siguientes datos:

Razon_social	Direccion	Poblacion	CP	Telefono	NIF	Fax	Correo_electronico
García López, Jorge	Muelo, 3	Huércanos	26314	941 222208	16557803B	941 222209	ferret@hotmail.es
Lázaro Martínez, Lara	Real, 40	Lardero	26320	941 222268	16559616F	941 222262	lazama@ono.es
Limpiezas Universal C. B.	Ctra.Haro.,K.1,8	Logroño	26007	941 442036	F-26001022	941 442037	limpl@yahoo.es
Transportes Álvarez S. L.	Pza.Mayor,1	Haro	26200	941 553260	B-2700092E	941 553241	trans@yahoo.es
Iradier Ayala, Jesús	Zaldo, S/N	Santurde	26260	941 222133	16554954Z	941 222136	iradier@ono.es
Izquierdo Sáez, Miguel	El Mazo, S/N	Haro	26200	941 222138	16555213C	941 222139	isaez@trans.es

El resultado de la combinación servirá para dirigir mediante filtrado un escrito a las razones sociales radicadas en las siguientes poblaciones:

- Logroño

- Haro

El resultado ha de estar ordenado por Razon_social alfabéticamente.

El ejercicio será puntuado conforme a los siguientes criterios de valoración: Combinación y tablas 30%, Escritura 25%, Diseño de páginas, cabeceras y pies 15%, Diagrama 10%, Resto 20%.

Ante cualquier duda, el ejercicio se deberá ajustar al modelo entregado y se valorará el uso de las herramientas más apropiadas de Word.

Teatro Bretón de los Herreros de Logroño

Procedimientos, Servicios y Trámites (Información y Registro)

Navegando a través de las distintas clasificaciones y niveles encontrará usted información de los procedimientos y servicios de la Agencia Tributaria que prevén su tramitación electrónica y de sus trámites asociados. Podrá acceder al Registro de documentos electrónicos dentro de cada trámite.

- 1.- Impuestos
- 2.- Aduanas
 - 01.-Presentación de declaraciones sumarias y manifiestos de carga
 - 02.-Presentación y despacho de declaraciones
 - 03.-Autorizaciones (revocaciones y suspensiones) y Censos
 - 04.-Intrastat
 - 05.-Precursores
- 3.- Otros procedimientos y servicios aduaneros
- 4.- Censos, NIF y domicilio fiscal
- 5.- Certificaciones
- 6.- Recaudación
- 7.- Beneficios Fiscales y Autorizaciones
 - 01.-Impuesto sobre la Renta de las Personas Físicas
 - 02.-IVA
 - 03.-Impuesto sobre Sociedades
 - 04.-Impuestos Especiales
 - 05.-Impuesto de Matriculación
 - 06.-Impuesto sobre la Renta de No Residentes
 - 07.-Varios impuestos
 - 08.-Facturación y libros registros
- 8.- Comprobaciones Fiscales y Procedimiento Sancionador
- 9.- Requerimientos y Comunicaciones
- 10.-Recursos, reclamaciones, otros procedimientos de revisión y suspensiones
- 11.-Otros procedimientos tributarios
- 12.-Procedimientos no tributarios
- 13.-Otros servicios

Venta. Abonos generales: del 16 al 27 de septiembre. Abonos de ciclo: en taquilla o por teléfono. Localidades: desde el 28 de septiembre. Internet: Desde el 16 de septiembre.

Precio abonos y localidades. Teatro Bretón: 120, 108 y 70 €. Salón de Columnas: 16 €. Por ciclos: 25% de descuento en cada localidad. Localidades: Entre 7 y 18 euros.

Descuentos. 10% con el carné joven y universitario. 25% para grupos organizados y 50% para menores de 25 años en taquillas una hora antes del comienzo

El cartel para la época otoñal se dividirá en tres ciclos más dos obras para todos los públicos. "La inversión económica para esta edición ha sido menor, alrededor de los 150.000 euros, pero la programación se extiende dos meses porque vamos a centrar las representaciones, sobre todo, en los fines de semana", aclaró Navajas. Un elenco de actores y directores de gran prestigio, tanto en el teatro como en el cine, sobre todo español, compondrán las diecisiete obras que se representarán sobre el escenario del Bretón.

Logroño, 30 de noviembre de 2010

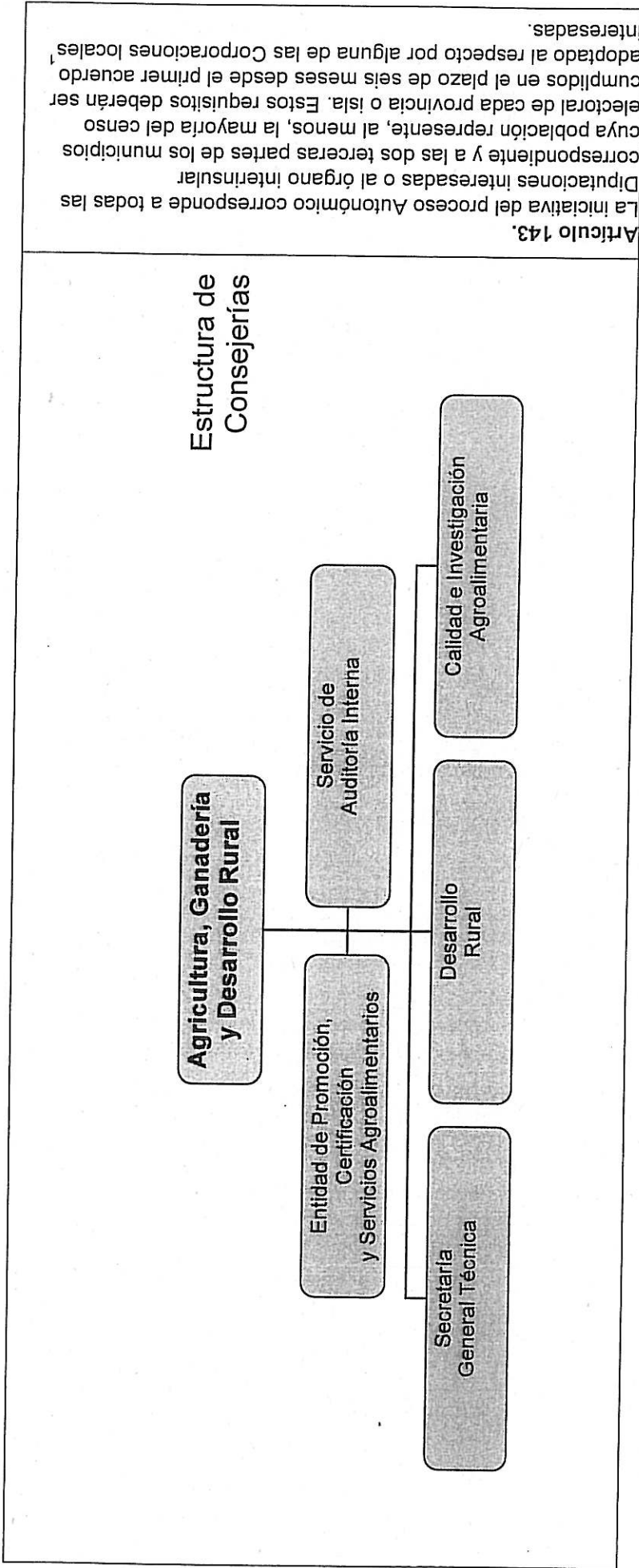

Apellidos y nombre o razón social «Razon_social»		Nif «NIF»
Dirección «Direccion»		
Población «Poblacion»		Provincia La Rioja
Código Postal «CP»	Teléfono: «Telefono»	Correo electrónico: «Correo_electronico»
	Fax: «Fax»	