

# ENUNCIADO DEL 3<sup>er</sup> EJERCICIO – Administrativo AG 2008/Turno Libre

**ESTA PÁGINA NO HAY QUE TRANSCRIBIRLA. NO FORMA PARTE DEL EJERCICIO A REALIZAR**

- Deberá crear los ficheros que se explican con cada una de las herramientas y guardarlos con el nombre indicado en la carpeta principal de la unidad de disco etiquetada como "OPOSICION".
- Tenga en cuenta que guardar los documentos con el nombre, carpeta y unidad indicados y no guardar más de un archivo, es valorado en la nota final. Sin embargo, no cerrar las aplicaciones dentro del tiempo del ejercicio conllevará la pérdida de todas las puntuaciones relativas al guardado de documentos (8%).
- Los ficheros auxiliares para la realización de este ejercicio se encuentran en la carpeta "Recursos" de la unidad de disco etiquetada como "OPOSICION. Las puntuaciones asignadas a cada supuesto y a cada apartado se indican entre paréntesis.

## SUPUESTO 1: EXCEL (35 %)

A partir del fichero "Asociaciones.xls" ubicado en Recursos, cree un fichero Excel de nombre EXAMEN.xls (4%) y haga sobre él las siguientes operaciones:

1. Importe el archivo de texto MunicipiosCodigosPostales.txt, que contiene datos separados por punto y coma y coloque su contenido en una nueva hoja "Municipios" (3%)
2. Copie con vínculo la columna "ALTA" de la hoja "Registro" a la primera columna de la hoja "Totales". Formatee la fecha según el modelo (2%)
3. Las celdas B2:H49 de la hoja "Totales" deben contener una fórmula que devuelve un 1 si el año coincide con el de la primera fila y nada en caso contrario. Obtenga dicha fórmula y arrástrela en las celdas mencionadas (7%).
4. Formatee la hoja "Totales" según el modelo. Tenga en cuenta que las celdas del rango B2:H49 que tengan valor 1 aparecen en negro y el resto en blanco (3%)
5. Obtenga en la hoja "Totales" los totales por año y los porcentajes respecto al total, tal como se muestra en el modelo. El texto es negrita Arial 16. (3%)
6. Configure la impresión de la hoja "Registro" para que pueda salir impresa como aparece en el modelo. La columna "ALTA" tiene un ancho de 128. La distancia del encabezado es de 2. La hoja está ajustada al 60% de su tamaño. (5%)
7. Inserte un gráfico en una hoja nueva "Gráfico" tal como se ve en el modelo, tomando como datos los de la hoja "Resumen". (8%)

## SUPUESTO 2: ACCESS (35%)

A partir del fichero Access EXAMEN.mdb ubicado en la carpeta principal realice las siguientes operaciones y guarde los cambios (1%):

1. Importe el archivo de texto MunicipiosCodigosPostales.txt, que contiene datos separados por punto y coma y coloque su contenido en una nueva tabla llamada "Municipios" (3%)
2. En la tabla "Registro", defina el campo "Numero" como clave primaria y póngalo en primer lugar (2%)
3. Cree una tabla de nombre "Tipo" con dos columnas: Id (numérica) y Nombre (de Texto, 30 caracteres). Introduzca los registros (Id=1, Nombre=SINDICATO) y (Id=2, Nombre=ASOCIACIÓN) en dicha tabla (5%)
4. A partir de la tabla "Registro", cree una consulta llamada "Total por año" que obtenga el total de altas por año. Ordene por "Total" descendente. (Puede comprobar que el resultado es correcto comparándolo con la tabla "Resumen") (11%)
5. Genere un informe de nombre "Informe Altas" a partir de la tabla "Resumen". Agrupe por año y calcule el % sobre el total, tal como aparece en el modelo. Utilice distribución en "Bloque" y estilo "Corporativo" (8%)

Ahora cree una base de datos nueva de nombre NUEVA.mdb y guárdela (2%). Inserte en ella la tabla "Registro" contenida en el fichero Examen.mdb (3%)

## SUPUESTO 3: WORD (30 %)

Cree y guarde (1%) un documento de nombre EXAMEN.doc basándolo en la plantilla Plantilla-examen.dot (2%) y haga sobre él las siguientes operaciones:

1. Ajustese al modelo facilitado que consta de 2 páginas (2%).
2. El tamaño de las columnas de la cabecera de la primera página es: 4,4 cm, 4,5 cm, 4,5 cm y 3,6 cm. Añada números de línea continuos a todo el documento. (6%)
3. Redefina el estilo normal a Arial, 11, justificado (2%)
4. Realice los párrafos de las líneas 7 y 8 mediante una lista numerada (3%)
5. La fecha de la línea 9 está realizada con el campo de word "Fecha de impresión" (2%)
6. Numere las páginas automáticamente según el modelo (2%)
7. La separación del párrafo de la línea 9 con los párrafos anteriores y posteriores es de 18 (1%)
8. Las firmas están realizadas con una tabla de dos columnas por 2 filas, altura de fila 70 puntos y centrada en la página. Evite que un salto de página divida una celda de la tabla. Evite que el párrafo de la línea 9 y la tabla queden separados por un salto de página. No introduzca saltos de línea adicionales en cada celda. Sólo debe haber una línea en cada celda. (5%)
9. Inserte los 7 primeros registros de la tabla "Registro" de Examen.mdb (ordenados por Número) (2%)
10. Inserte la tabla de la hoja Resumen de asociaciones.xls como "Imagen" no flotante centrado tal como se ve en la página 2 del modelo (2%)

**Ante cualquier duda, el ejercicio se deberá ajustar a los modelos entregados y se valorará el uso de las herramientas más apropiadas de Access, Excel y Word.**

ALTA	1977	1978	1979	1980	1981	1982	1983
03/05/1977							
26/05/1977							
06/06/1977							
17/06/1977							
27/06/1977							
27/06/1977							
28/06/1977							
12/07/1977							
15/07/1977							
08/08/1977							
24/08/1977							
11/10/1977							
17/10/1977							
22/11/1977							
22/11/1977							
22/11/1977							
23/11/1977							
23/11/1977							
24/11/1977							
25/11/1977							
01/12/1977							
02/12/1977							
05/12/1977							
12/12/1977							
15/12/1977							
10/01/1978							
11/01/1978							
30/01/1978							
18/09/1978							
15/12/1978							
26/01/1979							
17/05/1979							
28/02/1980							
15/04/1981							
12/01/1982							
12/01/1982							
12/01/1982							
22/02/1982							
23/03/1982							
01/04/1982							
05/04/1982							
17/12/1982							
23/02/1983							
21/04/1983							
17/05/1983							
16/06/1983							
28/06/1983							
05/08/1983							

**TOTAL**      25      5      2      1      1      8      6  
**Porcentaje** 52,1% 10,4% 4,2% 2,1% 2,1% 16,7% 12,5%

SUPUESTO 2: REGISTRO DE ASOCIACIONES

Nº Reg.	NATURALEZA	DE NOMINACIÓN	ALTA	C.P.
26/002	SINDICATO	ASOCIACION DE TRABAJADORES RIOJANOS	3/5/77	26001
26/003	ASOCIACION	ASOCIACION PROFESIONAL PROVINCIAL DE CENTROS DE ENSEÑANZA NO ESTATAL DE LOGROÑO	26/5/77	26003
26/004	SINDICATO	SINDICATO INDEPENDIENTE DE TRABAJADORES DE CREDITO DE LOGROÑO	6/6/77	26003
26/005	SINDICATO	UNION DE AGRICULTORES Y GANADEROS DE LA RIOJA	17/6/77	26001
26/006	ASOCIACION	ASOCIACION PROFESIONAL DE TRABAJADORES AUTONOMOS DETALLISTAS DE ALIMENTACION	27/6/77	26006
26/007	ASOCIACION	ASOCIACION PROFESIONAL DE EMPRESARIOS DE CONFITERIA Y PASTELERIA DE LA RIOJA	27/6/77	26003
26/008	ASOCIACION	ASOCIACION PROFESIONAL DE AUTOSCUOLAS DE LA PROVINCIA DE LOGROÑO	28/6/77	26003
26/009	ASOCIACION	ASOCIACION PROFINCIAL DE AGRICULTORES REMOLACHEROS DE LOGROÑO	12/7/77	26003
26/010	SINDICATO	SINDICATO INDEPENDIENTE DE TRABAJADORES DE LA ENSEÑANZA	15/7/77	26003
26/011	ASOCIACION	ASOC. PROV. DE EMPR. FABRIC. DE TEJAS, LADRILLOS Y PIEZAS ESP. DE ARCILLA COCIDA DE LOGROÑO	8/8/77	26001
26/012	SINDICATO	SINDICATO UNICO FERROVIARIO	24/8/77	26005
26/013	ASOCIACION	ASOCIACION PROFESIONAL DE EMPLEADOS DE LA CAJA PROVINCIAL DE AHORROS DE LA RIOJA	11/10/77	26001
26/014	SINDICATO	SINDICATO DE MANDOS DE LOGROÑO	17/10/77	26001
26/015	ASOCIACION	ASOCIACION RIOJANA DE HOTELES Y AFINES	22/11/77	26001
26/016	ASOCIACION	ASOCIACION DE EXPORTADORES DE CONSERVA DE LA RIOJA	22/11/77	26001
26/017	ASOCIACION	ASOCIACION PROVINCIAL DE EMPRESARIOS DE LA MADERA DE LOGROÑO	22/11/77	26001
26/018	ASOCIACION	ASOCIACION PROFINCIAL DE EMPRESARIOS DE COMERCIO DE CALZADO DE LOGROÑO	23/11/77	26001
26/019	ASOCIACION	AGRUPACION PROVINCIAL DE EMPRESARIOS DE COMERCIO TEXTIL DE LOGROÑO	23/11/77	26001
26/020	ASOCIACION	ASOCIACION PROFINCIAL DE EMPRESARIOS DE LA CONSTRUCCION, PROMOCION Y AFINES DE LA RIOJA	24/11/77	26001
26/021	ASOCIACION	ASOCIACION PROFINCIAL DE EMPRESARIOS DE LA PEQUENA Y MEDIANA EMPRESA DE FABRICANTES DE AGUARDIENTES COMPUESTOS Y LICORES DE LOGROÑO	25/11/77	26001
26/022	ASOCIACION	ASOCIACION DE EMPRESARIOS DE ESTACIONES DE SERVICIO DE LOGROÑO	11/2/77	26002
26/023	ASOCIACION	ASOCIACION DE TRABAJADORES DE LA EMPRESA DE BUTANO, S.A. - LOGROÑO	21/2/77	26360
26/024	ASOCIACION	ASOCIACION RIOJANA DE FABRICANTES-EXPEDIDORES DE PAN Y AFINES	5/12/77	26003
26/025	ASOCIACION	ASOCIACION PROFESIONAL DE INFORMADORES TECNICOS SANITARIOS DE LA RIOJA	12/12/77	26003
26/026	ASOCIACION	ASOCIACION DE INDUSTRIAS DEL METAL DE LA RIOJA	15/12/77	26001
26/027	ASOCIACION	ASOCIACION PROFINCIAL DE INDUSTRIALES CONSERVOS DE RIOJA	11/1/78	26001
26/028	ASOCIACION	ASOCIACION PROFINCIAL DE FABRICANTES DE CAMAS Y SOMIERES DE LOGROÑO	11/1/78	26001
26/029	ASOCIACION	ASOC. PROF. DE PROTESIS DENTALES, PROPIETARIOS DE LABORATORIOS DE LA PROV. DE LOGROÑO	30/1/78	26003
26/030	SINDICATO	SINDICATO MEDICO LIBRE DE LOGROÑO	18/9/78	26005
26/031	SINDICATO	ASOCIACION SINDICAL DE REPRESENTANTES DE COMERCIO DE LA RIOJA	15/12/78	26001
26/032	SINDICATO	ASOCIACION PROFINCIAL DE LOGROÑO DE TRABAJADORES DE LA CONFEDERACION NACIONAL DEL TRABAJO	26/1/79	26001
26/033	ASOCIACION	FEDERACION DE FARMACIAS DE RIOJA	17/5/79	26001
26/034	SINDICATO	ASOCIACION RIOJANA DE AGRICULTORES Y GANADEROS	28/2/80	26006
26/035	SINDICATO	SINDICATO DE JUBILADOS Y PENSIONISTAS DE LOGROÑO DE LA CNT	15/4/81	26300
26/036	SINDICATO	SINDICATO DE OFICIOS VARIOS DE LOGROÑO DE LA CNT	12/1/82	26001
26/037	SINDICATO	SINDICATO DE SIDEROMETALURGIA DE LOGROÑO DE LA CNT	12/1/82	26001
26/038	SINDICATO	FEDERACION LOCAL DE LOGROÑO DE LA CONFEDERACION NACIONAL DEL TRABAJO CNT	12/1/82	26001
26/039	SINDICATO	SINDICATO INDEPENDIENTE DE ENFERMERIA DE LA RIOJA	23/3/82	26005
26/040	ASOCIACION	ASOCIACION PROFESIONAL DE VENDEDORES DE PRENSA DE LA RIOJA	14/82	26005
26/041	ASOCIACION	ASOCIACION PROFINCIAL DE DIPLOMADOS EN CIENCIAS EMPRESARIALES DE LA PROVINCIA DE LA RIOJA	5/4/82	26005
26/042	ASOCIACION	ASOCIACION PROFINCIAL DE MEDICOS DE ASISTENCIA EXTRAHOSPITALARIA DE LA SEGURIDAD SOCIAL DE LA RIOJA	17/12/82	26004
26/043	ASOCIACION	ASOCIACION RIOJANA DE ENSEÑANTES	23/2/83	26002
26/044	ASOCIACION	ASOCIACION DE PROMOTORES DE LA CONSTRUCCION DE VIVIENDAS DE LA RIOJA	21/4/83	26002
26/045	ASOCIACION	ASOCIACION PROFINCIAL DEL GREMIO DE PESCADORES DETALLISTAS DE LA RIOJA	17/5/83	26001
26/046	ASOCIACION	ASOCIACION DE MANTENEDORES-REPARADORES DE INSTALACIONES DE CALOR Y FRIO DE LA RIOJA	16/6/83	26002
26/047	ASOCIACION	ASOCIACION DE AGRICULTORES Y GANADEROS DE LA AUTONOMIA DE LA RIOJA	28/6/83	26001
26/048	ASOCIACION	ASOCIACION DE AGRICULTORES Y GANADEROS DE LA AUTONOMIA DE LA RIOJA	5/8/83	26001

Total de altas de asociaciones por año

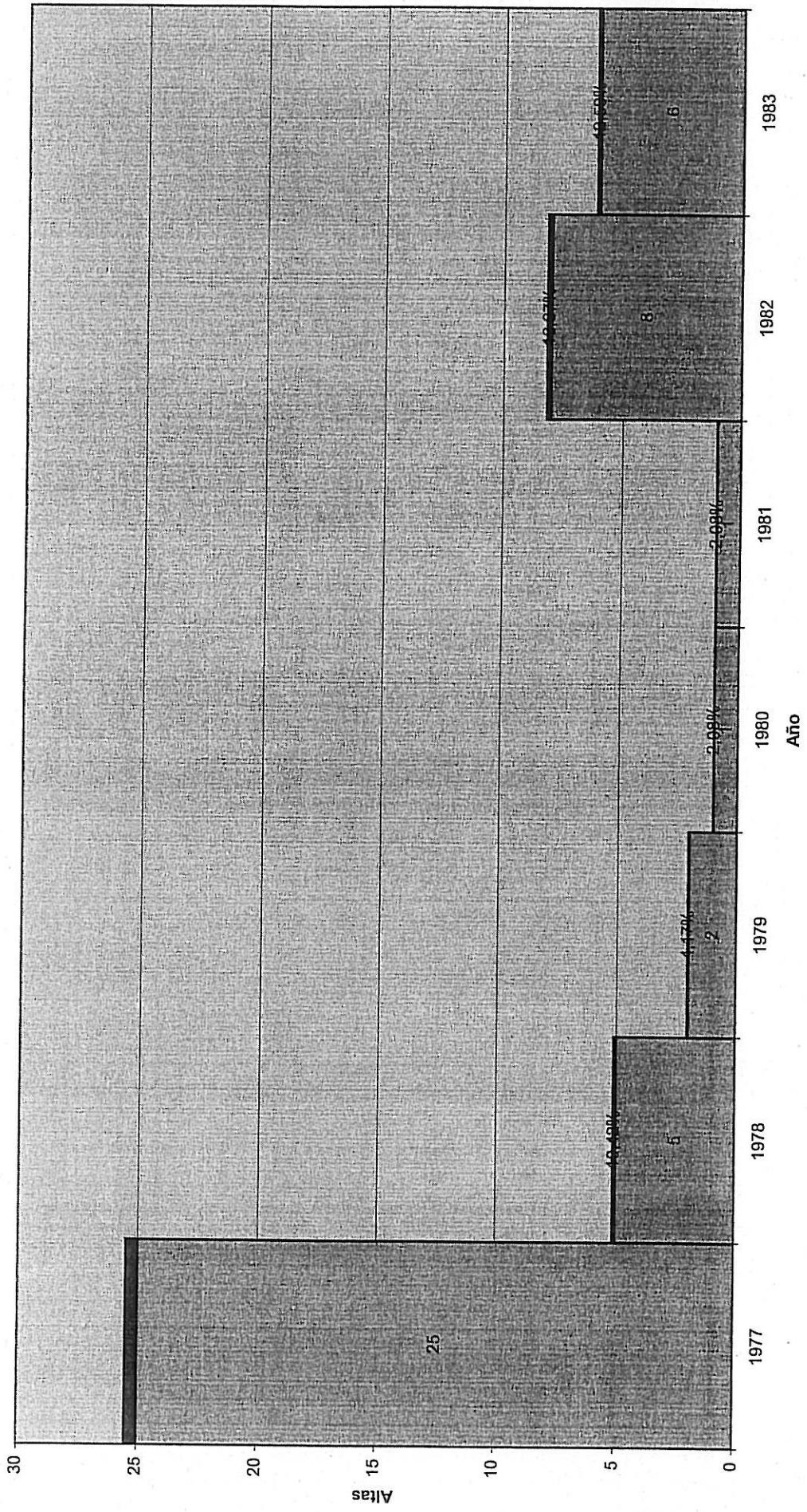

Totales por año
  Porcentaje

# Informe Altas

<i>Año</i>	<i>Total</i>
<i>Resumir por 'Año' = 1977 (1 registro de detalle)</i>	
<b>Suma</b>	25
<b>Porcentaje</b>	52,08%
<i>Resumir por 'Año' = 1978 (1 registro de detalle)</i>	
<b>Suma</b>	5
<b>Porcentaje</b>	10,42%
<i>Resumir por 'Año' = 1979 (1 registro de detalle)</i>	
<b>Suma</b>	2
<b>Porcentaje</b>	4,17%
<i>Resumir por 'Año' = 1980 (1 registro de detalle)</i>	
<b>Suma</b>	1
<b>Porcentaje</b>	2,08%
<i>Resumir por 'Año' = 1981 (1 registro de detalle)</i>	
<b>Suma</b>	1
<b>Porcentaje</b>	2,08%
<i>Resumir por 'Año' = 1982 (1 registro de detalle)</i>	
<b>Suma</b>	8
<b>Porcentaje</b>	16,67%
<i>Resumir por 'Año' = 1983 (1 registro de detalle)</i>	
<b>Suma</b>	6
<b>Porcentaje</b>	12,50%
<b>Suma total</b>	48



- 1 Las Asociaciones sindicales constituidas al amparo de la Ley 11/1985, de 2 de agosto,
- 2 se inscriben en el Registro dependiente de la Dirección de Trabajo.
- 3
- 4 **Requisitos mínimos que deben reunir los estatutos de las asociaciones**
- 5 **empresariales y de las organizaciones sindicales:**
- 6
- 7 a) **Ámbito territorial y profesional**
- 8 b) **Órganos de representación, gobierno y administración**
- 9 Logroño a 24 de noviembre de 2008

Fdo: Pedro Pérez

Fdo: Juana Martínez

Fdo: Juan Rodríguez

Fdo: María Sáenz



**ANEXO**

DENOMINAC	NATURALEZ	Numero	ALTA	CP
ASOCIACIO	SINDICATO	26/002	03/05/1977	26001
ASOCIACIO	ASOCIACIO	26/003	26/05/1977	26003
SINDICATO	SINDICATO	26/004	06/06/1977	26003
UNION DE	SINDICATO	26/005	17/06/1977	26001
ASOCIACIO	ASOCIACIO	26/006	27/06/1977	26006
ASOCIACIO	ASOCIACIO	26/007	27/06/1977	26003
ASOCIACIO	ASOCIACIO	26/008	28/06/1977	26003

**Totales por año Porcentaje**

1977	25	52,08%
1978	5	10,42%
1979	2	4,17%
1980	1	2,08%
1981	1	2,08%
1982	8	16,67%
1983	6	12,50%