



Gobierno de La Rioja
Consejería de Educación,
Cultura y Turismo

DIRECCIÓN GENERAL DE EDUCACIÓN

Centro de Formación, Innovación y
Asesoramiento en Materia Educativa

C
U
R
S
O

Educación

Responsable: El
Desarrollo afectivo.

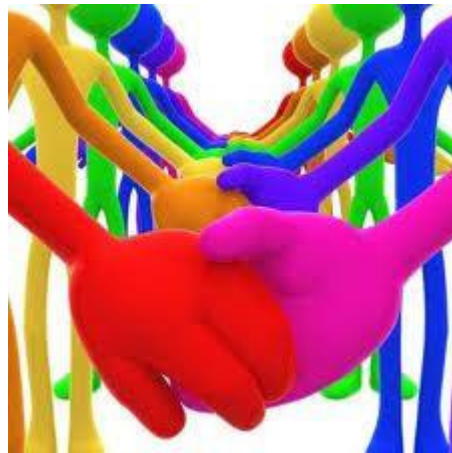

Lugar de celebración: C.E.O. de
Autol
Del 22/Oct/2013 al 03/Dic/2013

CON FASE PRÁCTICA
11 horas

Educación Responsable: El Desarrollo afectivo.

JUSTIFICACIÓN

La adquisición de competencias emocionales es una de las líneas prioritarias de actuación con el alumnado de nuestra Comunidad Autónoma. Por tal motivo, la Consejería de Educación, Cultura y Turismo, en colaboración con la Fundación Botín, va a desarrollar el proyecto de: Educación Responsable: programa para el desarrollo de la educación emocional, social y de la creatividad. Esta actividad formativa trata de implementar el citado proyecto.

OBJETIVOS

- Comprender qué es la inteligencia emocional.
- Incorporar en la práctica educativa la promoción del bienestar y de las competencias emocionales.
- Dotar a los docentes de estrategias para el desarrollo de los componentes afectivos: Mejora de la autoestima, aumento de la capacidad empática y desarrollo de la expresión emocional.
- Utilizar nuestra propia capacidad emocional e incorporarla a la práctica educativa.

CONTENIDOS

- Desarrollo afectivo.
- Expresión emocional: Funciones emocionales del profesor. Las Emociones. El estrés y cómo afrontarlo. Pensamientos improductivos.
- Autocontrol. Estrategias para favorecerlo.
- Empatía. Qué es empatía. Etapas. Trabajo de la empatía en el aula.
- Autoestima. Factores influyentes. Dimensiones de la autoestima. Trabajar la autoestima en el aula.
- Desarrollo moral

NÚMERO DE HORAS: 11 (9 horas presenciales + 2 no presenciales)

FASE PRÁCTICA

Realizar un portfolio personal que dé respuesta a las preguntas planteadas durante la formación.

DIRIGIDO A: Profesorado del C.E.O. Villa de Autol .

PLAZAS OFERTADAS:

LUGAR DE CELEBRACIÓN: C.E.O. de Autol

COORDINADOR

- Ana María Peña Crespo. Asesora del CeFIAME.

CALENDARIO DE LA ACTIVIDAD

FECHAS	HORAS	PONENTE
22/Oct/2013	17:00-20:00	Javier Rodríguez Fernández Psicopedagogo del EOEP-Oeste de Logroño.
19/Nov/2013	17:00-20:00	
03/Dic/2013	17:00-20:00	

INSCRIPCIONES

Las inscripciones se realizarán a través de la web de Educarioja (<http://www.educarioja.org>). También se podrán realizar entregando la ficha debidamente cumplimentada en el Centro de Formación, Innovación y Asesoramiento en Materia Educativa hasta el viernes, 18 de octubre de 2013.

LISTA DE ADMITIDOS

La lista de admitidos se expondrá el lunes, 21 de octubre de 2013 en el tablón de anuncios y en la página WEB de Educarioja.

CRITERIOS DE SELECCIÓN

Profesorado del C.E.O. Villa de Autol

CERTIFICACIÓN

Para tener derecho a certificación, de acuerdo con la Orden 9/08, (BOR de 6 de mayo de 2008), la evaluación de los participantes se hará teniendo en cuenta su asistencia continua y activa, así como la adecuada realización de los trabajos que se propongan. Las faltas de asistencia, independientemente de la causa, no podrán superar el 15% de la duración total de la fase presencial.

ORGANIZA y COORDINA

DIRECCIÓN GENERAL DE EDUCACIÓN

Centro de Formación, Innovación y
Asesoramiento en Materia Educativa

C/Murrieta, 76, Ala Este, Planta Baja
26071 Logroño (La Rioja)
Teléfono: 941291677 Fax: 941203566
E-mail: cefame@larioja.org

COLABORA:



Gobierno  de La Rioja

Consejería de Educación, Cultura y Turismo
Dirección General de Educación