

# CLAP

¡NUEVO!



CLAP es el **Programa de Apoyo a la Lengua y Cultura Extranjera** que la Dirección General de Innovación y Ordenación Educativa ofrece a los Centros de Educación Primaria y Educación Secundaria de La Rioja para que realicen el **acompañamiento escolar en inglés**.

Consiste en una dotación económica para desarrollar un programa de **actividades de inmersión lingüística** dirigidas a alumnado de **5º y 6º de Educación Primaria o de 1º y 2º de Educación Secundaria Obligatoria**.

Las actividades de inmersión se podrán programar **desde enero hasta mayo**.

1

Hay dos modalidades de participación:

**Modalidad A** - Actividades complementarias en horario lectivo.

**Modalidad B** - Actividades extraescolares durante una jornada o un fin de semana en el propio centro educativo.

2

Las actividades de inmersión deberán ser de al menos **dos** de las siguientes **tipologías**:

- Divulgación y experiencias
- Teatro y marionetas
- Bibliotecas y cuentacuentos
- Danza y música
- Actividades manipulativas



10 horas para el profesorado responsable en la modalidad B

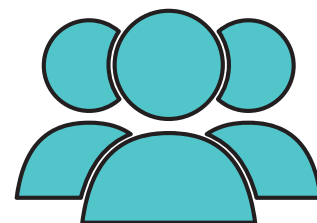

Destinado a CRA, CEIP, CEO, IES y SIES

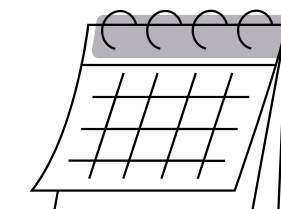

Se convoca en junio  
Solicitudes hasta  
18/10/24